Buijtenland van Rhoon

Inleiding

1. Even voorstellen
2. Onze ambitie
3. De coöperatie
4. Vooruitblik
5. Samenwerking Raad-coöperatie

Onze ambitie

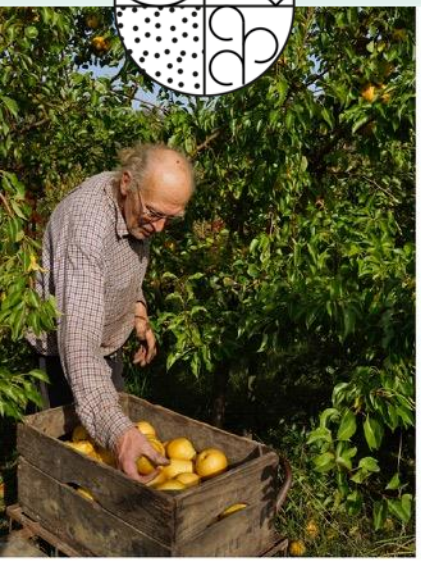

Wij geloven dat het anders kan. Wij willen:

- De natuur een eerlijke kans geven;
- Onze directe omgeving voeden met duurzaam en extensief geteelde producten van dichtbij;
- De regio aangenaam laten vertoeven

Natuurinclusieve landbouw

- Extensief telen
- Meer variatie in gewassen, o.a. met bodem verbeterende eigenschappen
- Natuurmaatregelen
- Duurzame en natuurlijke omstandigheden en hulpmiddelen

Leren en experimenteren

- Natuurinclusief boeren is een agrarische zoektocht.
- Natuurinclusieve experimenten hebben positief effect.
- De natuur in de Zegenpolder maakt een groeispurt door:

  +30% broedvogels in de polder
  +55% broedvogels op de akkers
  +100% insecten in natuurmaatregelen

De coöperatie

- Samenwerkingsovereenkomst met de provincie
- Coöperatie opgericht juni 2018
- Streefbeeld nov 2018
- Leden komen uit hoek landbouw, natuur, recreatie, cultuurhistorie

Natuur

Resultaten 2019

- Natuurvriendelijke oevers ingericht in Zegenpolder
- Aanleg 2,4 ha wintervoedselveldjes (verdubbeling tov 2018)
- Realisatie van vogelakker van 4,8 ha in de Molenpolder

Natuur

Vooruitblik 2020

- 25 ha Florarijke akkers
- 2,5 ha wintervoedselakkers
- En zo veel meer

Landbouw

Resultaten 2019

- Meer variatie in gewassen (veldbonen, luzerne, blauw maanzaad)
- Werkgroep Afzet opgezet om korte ketens te ontwikkelen
- Bij 100 ha granen en 6 ha peulvruchten) worden vanaf dit jaar geen insecticiden meer toegepast.
- Telen van bloeiende gewassen, om de biodiversiteit in het gebied te verhogen
- Er zijn gewasborden ontwikkeld waarop per veld is aangegeven wat er verbouwd wordt
- Resultaten landbouwjaar 2019 worden verwacht

Landbouw

Vooruitblik 2020

Experimenteren met natuur inclusieve landbouw via proefvelden waarin allerlei innovaties op dit gebied kunnen worden onderzocht, werkgelegenheid

Verder werken aan bedrijfsplannen voor de agrarisch ondernemer

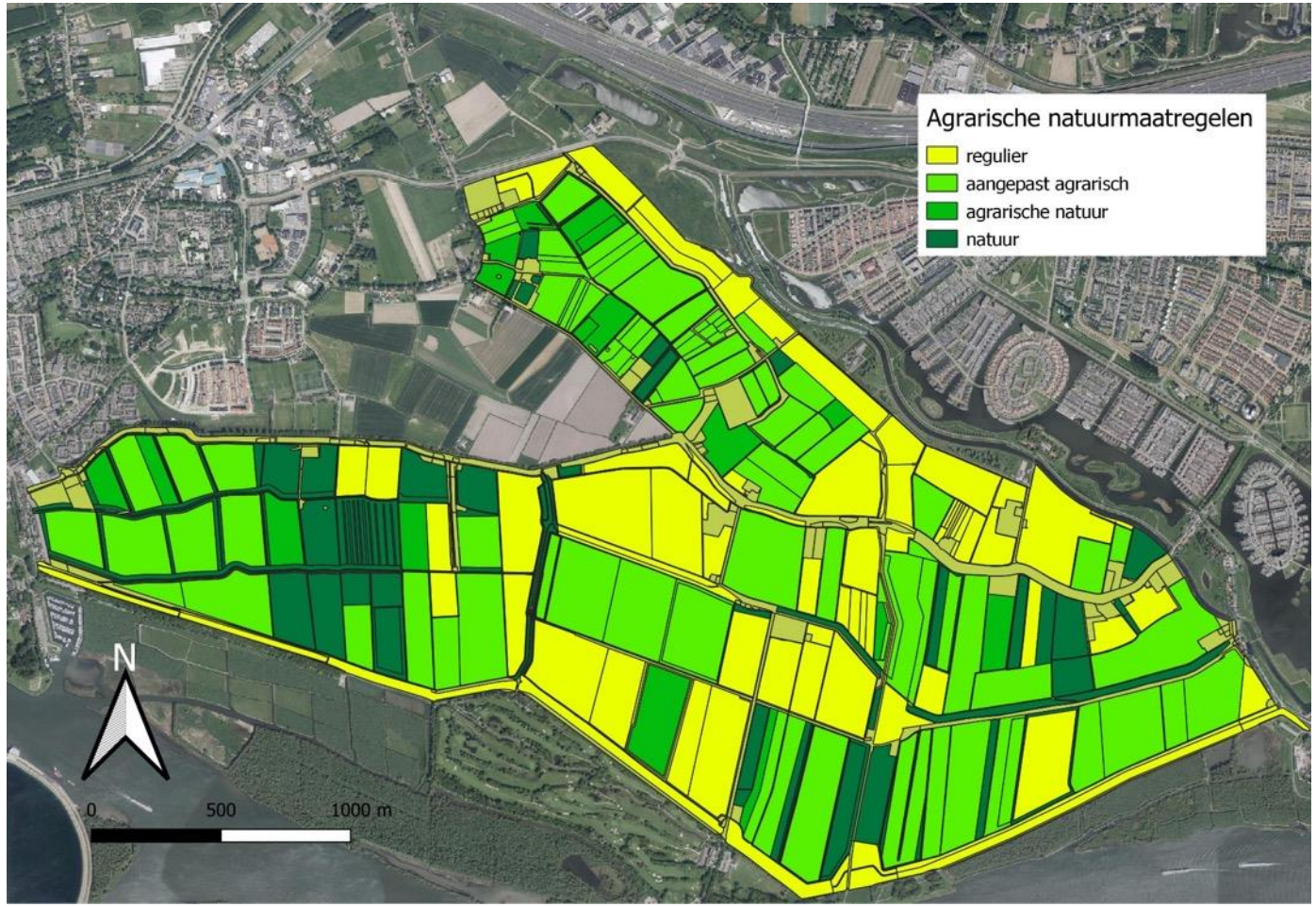

Recreatie

Resultaten 2019

- Nulmeting recreatie
- Verkeerstellingen
- Samen met VVPA Buijtenlanddag georganiseerd
- Beeldvorming bijstellen
- Groei aantal volgers op social media
- Ontwikkelen BvR stijl voor verkooppunten
- Basisscholen op bezoek
- Project Poort Buijtenland van Rhoon is opgestart

Recreatie

Vooruitblik 2020

- Ontwikkeling recreatieve voorzieningen (Picknickbanken plaatsen, onderzoek landingsplaats parachutisten en wandelpaden.)
- Inrichten verkooppunten

Uitbundig geel	*Echte levensgenieter, samen actief en sportief*
Gezellig lime	*Lekker vrij zijn, rust en ontspanning. Gezin en in directe omgeving*
Rustig groen	*Rustige recreant. Privacy en rust*
Ingetogen aqua	*Rustige, geïnteresseerde recrenat. Inspirerende activiteiten.*
Ondernemend paars	*Verrassen en inspireren. Cultuur en ontdekken.*
Stijlvol en luxe blauw	*Zelfverzekerd. Luxe en stijlvolle ontspanning*

Samenwerking

- **Streefbeeld en huidig bestemmingsplan**
  - Samen komen tot een nieuw planologisch regime?
- **Toezicht en handhaving**
  - Coöperatie en gemeente elk vanuit eigen rol
- **Relatie met de omgeving**

Buijtenland van Rhoon

Een wereld om te ontdekken

Vragen?