



Gemeente  
Albrandswaard

Handhaving

Kwaliteit Wet kinderopvang

En

Kwaliteitsregels peuterspeelzalen

2013



## **INHOUDSOPGAVE**

1. Inleiding
  - 1.1 Aanleiding
  - 1.2 Toezicht
  - 1.3 Samenwerking en integraliteit
  - 1.4 Leeswijzer
  
2. Actuele situatie
  - 2.1 Achtergrondinformatie
  - 2.2 Inventarisatie kinderopvang Albrandswaard
  - 2.3 Evaluatie handhaving Wet kinderopvang 2007-2012
  - 2.4 Handhaving en toezicht vanaf 2013
  - 2.5 Gemeenschappelijke inspectieruimte (GIR)
  
3. Taken en verantwoordelijkheden
  - 3.1 Inleiding
  - 3.2 Landelijk Registers Kinderopvang en Peuterspeelzaalwerk
  - 3.3 Openbaarheid inspectierapporten
  - 3.4 Overleg en overreding
  - 3.5 Jaarverslag Inspectie van het Onderwijs
  - 3.6 Klachten en meldingen
  
4. Niet-geregistreerde kindercentra
  
5. Handhaving en afwegingsmodel

## **BIJLAGEN**

1. Leidraad Overleg en Overreding Dagopvang en Buitenschoolse opvang
2. Leidraad Overleg en Overreding Gastouders
3. Stappenplan handhaving kinderopvang
4. Afwegingsmodel handhaving kinderopvang

# 1. Inleiding

## 1.1 Aanleiding

De Wet kinderopvang en kwaliteitseisen peuterspeelzalen (hierna: Wet kinderopvang of Wko) regelt onder meer de kwaliteit van de kinderopvang en het peuterspeelzaalwerk. De wet voorziet in landelijk uniforme kwaliteitseisen aan houders (exploitanten in de zin van de Wet kinderopvang) van kindercentra (dagopvang en buitenschoolse opvang), gastouderbureaus, gastouderopvang en peuterspeelzalen. De eisen dragen bij aan een verantwoorde opvang in de zin van een goede en gezonde ontwikkeling van het kind en een veilige en gezonde omgeving.

Colleges van burgemeester en wethouders en de Gemeentelijke Gezondheidsdienst (GGD) hebben een belangrijke taak bij het toezicht en het handhaven van de Wet kinderopvang. Colleges hebben op grond van de wet de plicht op verzoek van een houder een besluit te nemen een voorziening voor kinderopvang wel of niet op te nemen in het Landelijke Register Kinderopvang en Peuterspeelzalen (LRKP). Deze voorzieningen staan onder toezicht van de toezichthouder GGD Rotterdam Rijnmond. Indien houders niet aan de verplichtingen van de wet voldoen, beschikt het college over een reeks van instrumenten om de naleving van de wettelijke eisen te bevorderen en zo nodig af te dwingen. Een helder en duidelijk beeld van de naleving is daarbij essentieel. Hoe wordt het toezicht ingevuld? Wat is de wijze van optreden bij geconstateerde overtredingen? Welke overtredingen zijn zwaarder dan andere? Welke sanctiemogelijkheden worden wanneer toegepast?

Dit handhavingsbeleid en het afwegingsmodel zijn bedoeld om inzicht te geven in het beleid dat wordt gevoerd bij handhaving van de Wet kinderopvang en kwaliteitsregels peuterspeelzalen.

In zijn algemeenheid zorgt vooral de ontwikkeling dat de peuterspeelzalen onder de werking zijn gebracht van de Wet kinderopvang voor de noodzaak van actualisering van het huidige handhavingsbeleid. In het afwegingsmodel toezicht en handhaving is aanvullend op het vorige model het handhaving- en sanctiebeleid ten aanzien van gastouders en peuterspeelzalen vastgelegd. Bovendien wordt hiermee het vorige handhavingsbeleid, dat door de gemeenteraad is vastgesteld op 17 december 2007, geactualiseerd.

## 1.2 Toezicht

Het toezicht op naleving van de Wet kinderopvang is op grond van de wet toegewezen aan de GGD. Albrandswaard en de andere gemeenten in de stadsregio werken samen met de GGD Rotterdam-Rijnmond. De wet voorziet in beleidsregels voor de werkwijze van de GGD als toezichthouder. Voor de verschillende vormen van kinderopvang: dagopvang, buitenschoolse opvang, gastouderbureau, gastouderopvang en peuterspeelzalen zijn toetsingskaders voor de controle vastgesteld. Voorts zijn er voorgeschreven modellen voor de wijze van rapporteren door de GGD.

Met de GGD worden jaarlijks afspraken gemaakt over de invulling van de toezichthoudende rol. Het college van burgemeester en wethouders heeft hierover de regie. De GGD controleert nieuw gemelde voorzieningen, voert de jaarlijks verplichte controles uit, verricht zo nodig herinspecties (incidenteel en/of beperkt onderzoek) en kan wanneer gewenst in overleg met het college incidentele controles uitvoeren. Bovendien kan de GGD worden ingeschakeld voor een onderzoek bij een vermoeden van niet-geregistreerde kinderopvang. Met de GGD zijn werkafspraken gemaakt over een goede afstemming van de toezichtstaak die (onder verantwoordelijkheid van het college) bij de GGD ligt en de handhavende taak van het college.

### **1.3 Samenwerking en integraliteit**

De colleges binnen de regio Barendrecht-Albrandswaard-Ridderkerk (BAR) streven ernaar het beleid met betrekking tot de handhaving kinderopvang af te stemmen. Dit bevordert efficiënte werkprocessen voor de GGD en duidelijkheid naar ondernemers in de kinderopvang, die soms ook gemeentegrens overschrijdend werken. Dit geactualiseerde handhavingsbeleid en het afwegingsmodel zijn dan ook gelijk aan die van Barendrecht en Ridderkerk.

Bij een verzoek tot registratie van een nieuw kindercentrum wordt overigens naast melding aan de GGD standaard een melding gedaan aan de afdeling Bouwen en Wonen die verantwoordelijk is voor de toetsing aan het bestemmingsplan, de bouwregels en de vereiste brandveiligheidsvoorschriften.

### **1.4 Leeswijzer**

In hoofdstuk 2 wordt de Wet kinderopvang kort toegelicht, de actuele kinderopvanglocaties in kaart gebracht en vindt een korte evaluatie van de handhaving 2007-2011 plaats. Hoofdstuk 3 bevat een omschrijving van de gemeentelijke taken en verantwoordelijkheden met het oog op de kwaliteit van de kinderopvang. In hoofdstuk 4 komen de niet-geregistreerde kindercentra aan de orde. Tot slot staat in hoofdstuk 5 de handhaving met het te hanteren Afwegingsmodel centraal.

## 2. Actuele situatie

### 2.1 Achtergrondinformatie

Voor de kwaliteit in de kinderopvang zijn kaders gegeven in de Wet kinderopvang. De kinderopvang is met het van kracht worden van deze wet in 2005 een marktsector geworden, waarbij ouders en ondernemers vraag en aanbod bepalen. Een goede kwaliteit van de kinderopvang is belangrijk omdat kinderen een kwetsbare groep vormen. Daarnaast moeten ouders de zorg voor hun kinderen met een gerust hart kunnen uitbesteden.

#### *Wetswijzigingen*

Na de invoering van de Wet Kinderopvang per 1 januari 2005 is een aantal wetswijzigingen doorgevoerd. Vanaf 1 januari 2010 gelden strengere kwaliteitseisen voor gastouderopvang en vallen gastouders onder direct toezicht van de GGD. Met ingang van 1 augustus 2010 is de naam van de wet gewijzigd in Wet kinderopvang en kwaliteitseisen peuterspeelzalen. Dit is het gevolg van de inwerkingtreding van de Wet Ontwikkelingskansen door kwaliteit en educatie (OKE) per genoemde datum. Met dit wetsvoorstel zijn ook de peuterspeelzalen onder de werking gebracht van de Wet kinderopvang. Per 1 januari 2011 zijn alle kindercentra en gastouders opgenomen in het Landelijk Register Kinderopvang en zijn de gemeentelijke registers kinderopvang vervallen.

Per 1 augustus 2010 zijn de peuterspeelzalen in een apart hoofdstuk onder de werking gebracht van de Wet kinderopvang. En sinds 1 januari 2012 geldt ook de verplichte registratie voor peuterspeelzalen in het Landelijk Register Peuterspeelzaalwerk (registers verder genoemd LRKP). In juni 2012 is de algemene maatregel van bestuur Besluit kwaliteit kinderopvang en peuterspeelzalen vastgesteld. Deze vervangt de Beleidsregels kwaliteit kinderopvang die zijn gebaseerd op de uitgangspunten van het convenant "Verantwoorde kinderopvang: Verdere stappen naar de toekomst", opgesteld door de verschillende marktpartijen in de kinderopvang.

#### *Afwegingsmodel*

Het verlengstuk van deze notitie is het Afwegingsmodel Handhaving Kinderopvang van de Vereniging van Nederlandse Gemeenten (VNG) van juni 2012. Dit VNG-model is een handreiking dat het college kan hanteren bij het uitvoeren van handhavingsacties die nodig zijn als een houder van een kinderdagverblijf, buitenschoolse opvang, gastouderbureau of gastouder en een peuterspeelzaal niet voldoet aan een of meer kwaliteitseisen van de Wet kinderopvang en van het Besluit kwaliteit kinderopvang en peuterspeelzalen. Het afwegingsmodel wordt overigens ook Rijnmond-breed toegepast. Dit zorgt voor efficiëntie in de toezichtstaken voor de GGD Rotterdam Rijnmond. Het Afwegingsmodel is opgenomen in bijlage 1.

#### *Taal- en ontwikkelingsachterstanden*

Hoofddoelstelling van de voorschoolse vorming in peuterspeelzalen en kinderopvang (Wet OKE) is het stimuleren van de ontwikkeling van jonge kinderen in een gestructureerde ontwikkelingsgerichte omgeving en het vroegtijdig signaleren en terugdringen van taal- en ontwikkelingsachterstanden. Uit onderzoek is gebleken dat het vroegtijdig (vóór aanvang van de basisschoolperiode) signaleren en gericht aanpakken van de (taal)achterstanden de kansen op een succesvolle schoolloopbaan versterkt.

De basiskwaliteitseisen waaraan kindercentra en peuterspeelzalen moeten voldoen staan in artikel 1.50 en 2.6 Wet kinderopvang. Verder stellen artikel 1.50b en artikel 2.8 nadere eisen als op een kindercentrum en peuterspeelzaal voorschoolse educatie (VVE) gegeven wordt. In het Besluit basisvoorwaarden kwaliteit voorschoolse educatie zijn deze nadere eisen uitgewerkt. Zowel de basiskwaliteitseisen als de mogelijke eisen aan de voorschoolse educatie worden door de GGD

beoordeeld. In het landelijk register is opgenomen of gesubsidieerde voorschoolse educatie wordt aangeboden.

Gemeenten ontvingen gedurende de onderwijsachterstandenperiode 2006-2010 jaarlijks een specifieke uitkering van het ministerie van Onderwijs, Cultuur en Wetenschap voor de uitvoering van haar onderwijsachterstandenbeleid, waaronder haar taken op het gebied van voorschoolse educatie. Vanaf 2011 is een nieuwe bekostigingssystematiek ingevoerd die voor Albrandswaard een beëindiging van de rijksvergoeding inhield. Albrandswaard ontvangt sinds 2011 geen rijksvergoeding meer voor onderwijsachterstanden (voorschoolse educatie/schakelklassen), maar heeft nog wel de wettelijke taak om VVE aan te bieden. Albrandswaard kent op dit moment geen specifieke VVE voorzieningen. Dit onderwerp wordt meegenomen in het kader van het in 2013 te ontwikkelen beleid Lokaal Educatieve Agenda.

## **2.2 Inventarisatie kinderopvang Albrandswaard**

Sinds de inventarisatie bij het opstellen van het Handhavingsbeleidsplan 2007 is het aantal kinderopvanglocaties gestegen. Dit komt met name door de geregistreerde opvang van kinderen door gastouders. Per 1 maart 2013 kent de gemeente 10 geregistreerde kinderdagverblijven, 8 locaties voor buitenschoolse opvang, 1 gastouderbureau en 34 gastouders.

Opgemerkt wordt dat onder de 10 kinderdagverblijven ook de 5 peuterspeelzalen zijn opgenomen die per 1 maart 2012 zijn omgevormd tot peuterwerk en onder de Wet kinderopvang zijn gebracht. Sinds genoemde datum is de juiste naamstelling van de uitvoerende organisatie Stichting Peuterwerk Albrandswaard (SPA). Dit heeft tot gevolg dat er nu geen peuterspeelzalen meer in Albrandswaard zijn.

Recent is Bonbon Albrandswaard BV onderdeel geworden van SKS Alles Kids. Tevens heeft zij al haar aanbod geconcentreerd in de nieuwe accommodatie aan de Albrandswaardsedijk.

## **2.3 Evaluatie handhaving Wet kinderopvang 2007-2012**

Bij de vaststelling van het Handhavingsbeleid in 2007 zijn de taken met betrekking tot handhaving ondergebracht bij de toenmalige afdeling KIBI/Team Bouwen en Wonen en Veiligheid. Deze afdeling is productverantwoordelijk voor het Integraal Handhavingsbeleid. In de praktijk is echter gebleken dat deze afdeling en later de afdeling Bouwen en Wonen zich nagenoeg alleen bezig heeft gehouden met fysieke aspecten aan de voorkant van een inspectietraject, ofwel bij de aanvraag en realisatie van een nieuwe accommodatie. De andere, meer sociale, handhavingsvragen zijn opgepakt door de afdeling Bestuur - Welzijn, Onderwijs en Sport.

In het kader van handhaving kinderopvang is specialistische juridische kennis nodig om de handhavingsacties in de vorm van bestuurlijke herstelmaatregelen en van een bestuurlijke strafsanctie voor te bereiden. Een goede communicatie tussen de GGD als toezichthouder en het college als handhaver is essentieel. De meeste bestuurlijke maatregelen die worden opgelegd, moeten immers worden opgevolgd door de deskundigtoets van de GGD.

Zoals eerder aangegeven, is de Wet kinderopvang een wet die in eerste instantie toezag op de kwaliteit van dagopvang en buitenschoolse opvang van kinderen. In 2010 zijn de kwaliteitsregels voor de gastouders en de peuterspeelzalen daaraan toegevoegd. Deze uitbreiding leidt uiteraard ook tot meer GGD-inspectierapporten en eventueel ook tot meer handhavingsadviezen. In principe worden alle GGD-handhavingsadviezen zonder meer opgevolgd door het college. Gemeentelijke handhaving heeft tot doel om een legale situatie te bereiken. De overtreder moet daarom de gelegenheid krijgen om binnen redelijke termijn de tekortkomingen op te lossen. Dit maakt dat handhaving maatwerk is.

De uitgevoerde handhavingstaken van het college worden aan het Ministerie van Onderwijs verantwoord in het wettelijk verplichte Jaarverslag Wet kinderopvang (zie ook onder paragraaf 3.5). Uit de jaarrapporten blijkt dat in 2007 tot en met 2009 geen handhavingsmaatregelen zijn uitgevoerd, en deze, gezien de aard van de GGD adviezen, ook niet nodig waren. In 2010 heeft de GGD een eerste (zwaarder) handavingsadvies in het kader van buitenschoolse opvang gegeven, welke is opgevolgd. Het betrof hier een kindercentrum met onvoldoende gekwalificeerde beroepskrachten. Na gesprekken tussen gemeente, GGD en houder van het kindercentrum én een schriftelijke maning van het college om maatregelen te nemen voldoet deze buitenschoolse opvang inmiddels geheel aan de kwaliteitseisen.

In alle andere gevallen zijn lichtere tekortkomingen geconstateerd waarvoor de kindercentra de gelegenheid kregen deze te verhelpen. Handhaving heeft zich hier beperkt tot gesprekken met de betreffende kindercentra en een herinspectie van de GGD. Dit heeft er tot nu toe geleid dat de tekortkomingen op redelijk korte termijn werden opgelost.

Ten aanzien van de gastouders zijn vanaf 2010 in meer tekortkomingen geconstateerd. Dit heeft in een aantal gevallen geleid tot uitschrijving uit het LRKP, hetzij vrijwillig door de gastouder hetzij door de gemeente.

Geconcludeerd kan worden dat de kwaliteit van de kinderopvang in Albrandswaard in het algemeen goed is te noemen. De ondernemers van kinderopvangorganisaties zijn zich bewust van hun verantwoordelijkheid in het kader van de Wet kinderopvang. Gerealiseerd moet wel worden dat elke inspectie een momentopname is. Zware maatregelen in het kader van handhaving zoals sluiting van een kindercentrum hebbende afgelopen jaren niet hoeven plaatsvinden.

Wel dient de kwaliteit van de gastouderopvang op de voet gevolgd te worden. Maar ook hier is na de introductie van verplichte registratie inmiddels het kaf van het koren gescheiden: de meeste gastouders waar in de zin van de kwaliteit van opvang twijfel over was zijn inmiddels uitgeschreven.

## **2.4 Handhaving en toezicht vanaf 2012**

Van de staatssecretaris heeft GGD Nederland in 2011 de opdracht gekregen om Risico Gestuurd Toezicht (RGT) te ontwikkelen. Doel van het RGT is om toezicht beter en efficiënter in te zetten. Het RGT is inmiddels ingevoerd. Maar waar in de voorgaande jaren een goed presterende kinderopvanglocatie een jaar werd overgeslagen worden nu alle kinderopvanglocaties verplicht eenmaal per jaar geïnspecteerd.

De GGD-inspecteur gaat in beginsel onaangekondigd langs bij het kindercentrum, gastouderbureau of peuterspeelzaal. Het toezicht richt zich meer op de dagelijkse praktijk en de pedagogische kwaliteit. Jaarlijks wordt steekproefsgewijs een gedeelte van de gastouders gecontroleerd. De intensiteit van het toezicht op de kindercentra of gastouderbureaus wordt afgestemd op het risicoprofiel dat de GGD van de locatie maakt. Dat gebeurt op basis van het door GGD Nederland ontwikkelde risicomodel (zie onderstaand schema). Dat kan betekenen dat een locatie op minder onderwerpen of minder diepgaand wordt geïnspecteerd of juist veel intensiever. De GGD-inspecteur zal altijd de volgende thema's inspecteren: pedagogische praktijk, beroepskracht-kind ratio, groepsgrootte, beroepskwalificaties en verklaringen omtrent gedrag (VOG's). De oudercommissie wordt ook altijd bevraagd. Indien sprake is van gesubsidieerde voorschoolse educatie (VVE) worden ook de basiskwaliteitseisen hieromtrent onverkort getoetst.



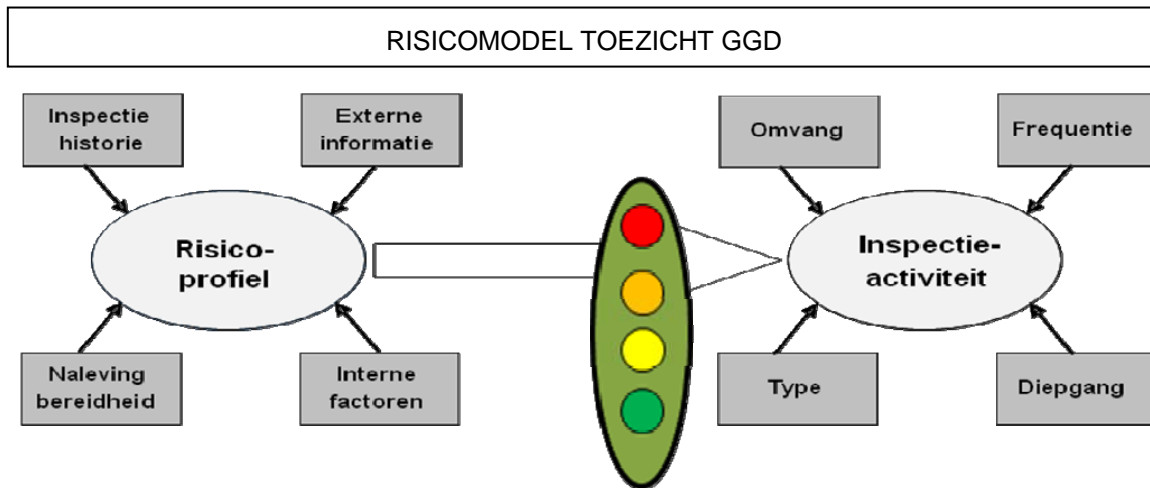

Een onderscheid wordt gemaakt in het aantal uur toezicht dat nodig is per type locatie. Er worden hierbij drie categorieën onderscheiden, te weten groene, oranje, gele en rode locaties. De groene locaties worden minder uitgebreid bezocht, de rode locaties uitgebreid en/of vaker, de oranje en gele locaties worden gemiddeld uitgebreid bezocht.

De colleges dienen hierop sterk te sturen en zullen jaarlijks afspraken maken over de invulling van het toezicht. Door het jaar heen zijn er nauwe contacten tussen toezichthouder en handhaver.

## 2.5 Gemeenschappelijke Inspectieruimte

Om colleges bij het vaak langdurige en ingewikkelde handavingsproces te ondersteunen, is in samenwerking met de gemeenten, VNG, en GGD Nederland een digitale applicatie ontwikkeld: de Gemeenschappelijke Inspectieruimte (GIR). De GIR bestaat uit twee modules: GIR Inspecteren voor de GGD-en en GIR Handhaven voor colleges. De twee modules zijn aan elkaar en aan het Landelijke Registers Kinderopvang en Peuterspeelzalen gekoppeld.

De uitkomsten van een pilot in het najaar 2011 wezen grote voordelen uit. De GIR vergemakkelijkt onder andere de uitwisseling van de informatie tussen de GGD en colleges. Ook waarborgt de GIR de continuïteit van handhaven bij afwezigheid van en overdracht tussen medewerkers. Vanaf januari 2012 is GIR Handhaven voor alle gemeenten toegankelijk. De applicatie wordt gefaseerd ingevoerd, omdat niet alle gemeenten tegelijk begeleid kunnen worden. Sinds juli 2012 is Albrandswaard ook aangesloten bij GIR Handhaven.

## 3. Taken en verantwoordelijkheden

### 3.1 Inleiding

De houder is verantwoordelijk voor het bieden van verantwoorde kinderopvang op een zodanige wijze dat aan de gestelde eisen in de Wet kinderopvang wordt voldaan. Zoals in hoofdstuk 1 al vermeld, ligt de verantwoordelijkheid voor het toezicht op en handhaving van de op de Wet kinderopvang gebaseerde wet- en regelgeving bij het college. De (directeur van de) GGD Rotterdam-Rijnmond is op grond van de Wet kinderopvang door het college aangewezen als toezichthouder.

### 3.2 Landelijke Registers Kinderopvang en Peuterspeelzaalwerk

Met de invoering van de Wet kinderopvang zijn de gemeentelijke verordening en het vergunningenstelsel komen te vervallen. Tot 2010 had iedere gemeente een eigen lokaal register. In plaats daarvan is een verplicht landelijke registratie gekomen. Het college is verantwoordelijk voor het actueel houden van de Landelijke Registers Kinderopvang en Peuterspeelzaalwerk (LRKP). In het Besluit registers kinderopvang en peuterspeelzaalwerk is deze registratie uitgewerkt. Alle vormen van kinderopvang zijn verplicht om zich voorafgaand aan de exploitatie te laten registreren (voor peuterspeelzalen geldt dit vanaf 2012). In het LRKP is ook zichtbaar of gesubsidieerde voorschoolse educatie (VVE) wordt aangeboden. Zodra een locatie voor kinderopvang in het register is opgenomen, kan deze in exploitatie worden genomen. De houder moet wijzigingen direct melden en deze wijzigingen worden - na beoordeling of wanneer nader onderzoek nodig is - door het college verwerkt.

#### *Verwijdering uit het LRKP*

Er zijn verschillende gronden uit de Wet kinderopvang waarop het college een voorziening uit het LRKP kan verwijderen:

- indien is gebleken dat de houder niet langer de organisatie voor kinderopvang exploiteert;
- indien uit een inspectie is gebleken dat de houder naar verwachting niet of niet langer voldoet aan de kwaliteitseisen;
- indien drie maanden na de registratie de exploitatie van de organisatie voor kinderopvang niet daadwerkelijk is begonnen.

Vanaf het moment dat een kindercentrum (dagopvang of BSO), een voorziening voor gastouderopvang, een gastouderbureau of een peuterspeelzaal is verwijderd uit het register, is er geen sprake meer van kinderopvang in de zin van de wet. Voortzetten van exploitatie leidt tot illegale kinderopvang en tot een boete op basis van overtreding van de Wet Economische Delicten.

Doordat een kindercentrum (dagopvang of BSO), een voorziening voor gastouderopvang of een gastouderbureau uit het register is verwijderd, wordt ook de grond voor het recht op kinderopvangtoeslag (via de belastingdienst) voor (vraag)ouders beëindigd.

### 3.3 Openbaarheid inspectierapporten

In de Wet kinderopvang is bepaald dat de toezichthouder het oordeel na een onderzoek vastlegt in een inspectierapport. De vereisten voor vaststelling en richtlijnen over de inhoud worden wettelijk aangegeven en staan in de Beleidsregels werkwijze toezichthouder. Het inspectierapport wordt uiterlijk drie weken na de vaststelling openbaar gemaakt. Alleen op basis van de Wet openbaarheid van bestuur kan een uitzondering hierop worden toegekend. De toezichthouder maakt het rapport openbaar door het inspectierapport bij de desbetreffende kinderopvangvoorziening in het LRKP op te nemen. Daarnaast is de houder wettelijk verplicht om het rapport openbaar te maken door het op de eigen website te plaatsen. Indien de houder geen eigen website heeft, moet hij een exemplaar op een voor personeel en ouders toegankelijke plaats ter inzage te leggen.

### **3.4 Overleg en overreding**

Voordat een handhavinginstrument wordt gebruikt, kan de toezichthouder de handhavingssactie 'overleg en overreding' hanteren, die erop gericht is om een bepaalde geconstateerde overtreding binnen heel korte tijd te beëindigen. Handhavinginstrumenten, zoals een aanwijzing, een bestuurlijke boete, staan vermeld in de wetten Wet kinderopvang en Algemene wet bestuursrecht. Onder een handhavingssactie wordt verstaan alles wat gericht is op oplossing van een overtreding. De gemeenten in de regio Rotterdam-Rijnmond hebben gezamenlijk afgesproken met de GGD Rotterdam-Rijnmond om vanaf 1 april 2011 de handhavingssactie 'overleg en overreding' te gebruiken. Overleg en overreding vinden plaats door de toezichthouder binnen de tijd voor het opstellen van het conceptrapport.

Samengevat kan onder overleg en overreding worden verstaan: het door een gesprek overtuigen van een houder om een bepaalde overtreding daadwerkelijk direct te verhelpen. De tekortkoming waarvoor overleg en overreding wordt toegepast, moet uiteraard wel van dien aard zijn dat een en ander via deze weg kan worden opgelost. Hierbij is het aan de toezichthouder om deze afweging te maken. De GGD gebruikt hiervoor protocollen. De Leidraad Overleg en Overreding Dagopvang en Buitenschoolse opvang per 1 april 2011, is als bijlage 1 opgenomen. De Leidraad Overleg en Overreding voor Gastouders van 20 juni 2011, is als bijlage 2 opgenomen.

### **3.5 Jaarverslag Inspectie van het Onderwijs**

De Minister van Sociale Zaken en Werkgelegenheid houdt toezicht op de rechtmatigheid en doeltreffendheid van de uitvoering van de wettelijke taken door het college. Dit zogeheten tweedelijnstoezicht wordt onder gezag van de Minister uitgevoerd door de Inspectie van het Onderwijs. De Minister kan in geval van ernstige tekortkomingen een aanwijzing geven aan het college. In een aanwijzing wordt een termijn opgenomen waarbinnen het college de uitvoering in overeenstemming met de aanwijzing moet brengen. Het college stelt jaarlijks voor 1 juli een verantwoordingsverslag vast van alle toezicht- en handhavingstaken die de GGD en het college in een kalenderjaar in het kader van de Wko hebben verricht. Het college zendt het verslag (ter kennisgeving) naar de gemeenteraad en naar de Minister.

### **3.6 Klachten en meldingen**

Als gevolg van de Wet klachten cliënten zorginstellingen zijn houders van kinderopvanginstellingen (ook niet-gesubsidieerde) verplicht een regeling vast te stellen waarin een procedure is vastgelegd voor de behandeling van klachten van ouders. De houder heeft de vrijheid zelf te beslissen hoe hij de klachtenregeling uitvoert. Vervolgens moet hij de getroffen regeling onder de aandacht van de ouders brengen en moet hij de ouders informeren over de wijze waarop klachten worden behandeld. In de Wet kinderopvang is voorts geregeld dat er een klachtenregeling voor de behandeling van klachten van de oudercommissie is. Van het gebruik van deze beide klachtenregelingen maakt de houder jaarlijks een openbaar rapport op en stuurt dat naar de GGD.

Wanneer bij het college of de GGD een klacht of een melding binnenkomt over een kindercentrum (dagopvang of BSO), een voorziening voor gastouderopvang, een gastouderbureau of een peuterspeelzaal kan dit aanleiding zijn voor een incidenteel onderzoek door de GGD. Naar aanleiding van deze inspectie wordt bekeken of optreden door het college gewenst is.

## **4. Niet-geregistreerde kindercentra en peuterspeelzalen**

Niet-geregistreerde opvang in een kinderdagverblijf of buitenschoolse opvang is kinderopvang die niet (vooraf) bij het college is gemeld en die niet in het LRKP is opgenomen of niet is onderworpen geweest aan de kwaliteitsinspecties. Dit is in strijd met artikel 1.45 Wet kinderopvang. Het exploiteren van een voorziening voor kinderopvang, met uitzondering van gastouderopvang, zonder registratie is een economisch delict. De houder heeft de plicht zich alsnog te laten registreren en aan de kwaliteitseisen te voldoen.

Indien het college signalen over dergelijke niet-gemelde kinderopvang krijgt, verzoekt hij de GGD te onderzoeken of er sprake is van kinderopvang in de zin van de wet. Indien dit het geval is, wordt de instelling verzocht zich alsnog te melden bij het college.

Allereerst moet worden vastgesteld of er sprake is van kinderopvang zoals bedoeld in de Wet kinderopvang, dat deze niet geregistreerd en in exploitatie is. Indien dit het geval is, dan zal aan de houder worden meegedeeld dat hij in overtreding is en dat hiervan een rapport door de GGD wordt opgemaakt. Tevens wordt de houder verzocht een aanvraag tot registratie in te dienen en de exploitatie stop te zetten totdat de aanvraag is gehonoreerd.

Het college informeert de houder over de te volgen procedure, ook ten aanzien van de eventueel noodzakelijke omgevingsvergunning. Het college stemt met de GGD af welke actie het beste kan worden ondernomen bij de niet-geregistreerde kinderopvang. Het college kan besluiten een bestuurlijke sanctie op te leggen als de houder het verzoek negeert om een aanvraag tot registratie in te dienen en om de exploitatie stop te zetten, negeert. Het college voert geen actief opsporingsbeleid met betrekking tot niet-gemelde kinderopvang.

## 5. Handhaving en Afwegingsmodel

Bij overtreding van een van de kwaliteitseisen op basis van de Wet kinderopvang wordt de handhaving ingezet. Het college hanteert het Afwegingsmodel Handhaving kinderopvang en peuterspeelzalen bij het toepassen van de handhavingsmaatregelen (zie bijlage 4). Een schematische weergave van het stappenplan in de handhavingsprocedure staat in bijlage 3.

Zoals eerder vermeld betreft het hier het model dat door de Vereniging van Nederlandse Gemeenten (VNG) is opgesteld. Dit wordt ook Rijnmond-breed toegepast.

### *Handhavingstraject*

Het Afwegingsmodel Handhaving Kinderopvang heeft de inspectierapporten van GGD Nederland als basis. In paragraaf 1 van het Afwegingsmodel wordt het proces van het gemeentelijke handhavingstraject uitgelegd. Binnen de bestuurlijke handhaving kunnen twee typen sancties onderscheiden worden, te weten herstellende sancties en bestraffende sancties. Deze typen sancties bestaan naast elkaar en kunnen daarom tegelijkertijd worden opgelegd. In paragraaf 2 van het Afwegingsmodel worden deze sancties uitgebreid toegelicht.

### *Handhavingsmaatregelen*

In het afwegingsmodel worden per opvangvorm en per inspectiedomein de handhavingsmaatregelen aangegeven. De domeinen zijn onderverdeeld in voorwaarden en bij elke voorwaarde is aangegeven welk artikel wordt overtreden. Per overtreding is aangegeven hoe zwaar deze weegt (hoog, gemiddeld, laag), welke hersteltermijn geldt en welke bestuursrechtelijke sanctie daaraan is verbonden. Ook worden per overtreding de strafsancities met boetebedragen aangegeven. In het model zijn de algemene stappen opgenomen die het college kan hanteren bij het overtreden van de kwaliteitseisen. Handhaving is maatwerk en zal in elke situatie apart afgewogen moeten worden. Proportionaliteit is daarbij van belang. Daardoor zijn niet automatisch alle genoemde stappen onverkort van toepassing op een geconstateerde overtreding. Telkens zal afgewogen moeten worden of de toepassing van een bestuurlijke maatregel niet onevenredig is tot de mate waarin de wettelijke vereisten worden overtreden.

## **BIJLAGE 1    Leidraad Overleg en Overreding Dagopvang en Buitenschoolse opvang**

GGD Rotterdam – Rijnmond  
Afdeling Toezicht Kinderopvang  
Per 1 april 2011

### **Definitie overleg en overreding**

Overleg: gesprek tussen toezichthouder (GGD) en houder om een geconstateerde overtreding op te lossen.

Overreding: het beïnvloeden van de houder door de toezichthouder (GGD) om iets te doen (oplossen van een geconstateerde overtreding, de houder overtuigen de tekortkoming op te lossen).

Het gaat erom dat overleg en overreding die acties van de toezichthouder omvatten waarin de toezichthouder, binnen de tijd van het opstellen van het inspectierapport, probeert de houder de geconstateerde overtredingen alsnog te laten oplossen. Hiermee kan handhaving door de gemeente worden voorkomen.

Samengevat kan onder overleg en overreding worden verstaan: het middels een gesprek overtuigen van een houder door de toezichthouder om een geconstateerde overtreding daadwerkelijk te verhelpen.

### **Status van overleg en overreding**

Overleg en overreding is een handhavingsactie gericht op het teniet doen van de overtreding voordat een handhavinginstrument wordt gebruikt. Handhavinginstrumenten, zoals een aanwijzing, een bestuurlijke boete, staan in de wet/regelgeving (Wet kinderopvang en Awb). Een handhavingsactie is breder, daaronder wordt verstaan alles wat gericht is op oplossing van een overtreding. Overleg en overreding vindt plaats binnen het toezicht.

### **Inzet algemeen**

De gemeenten in de regio Rotterdam-Rijnmond hebben op 24 februari 2011 gezamenlijk afgesproken met de GGD Rotterdam-Rijnmond om overleg en overreding per 1 april 2011 als handhavingsactie in te gaan zetten.

### **Feitelijke inzet**

De GGD-inspecteur kan bij het doen van het onderzoek en het opstellen van het inspectierapport gebruik maken van overleg en overreding om overtredingen (die zich hiervoor lenen) te proberen op te lossen. Uiteraard is het aan de GGD-inspecteur om in een concrete situatie te bepalen of overleg en overreding een oplossing kan bieden. De tekortkoming waarvoor overleg en overreding wordt toegepast moet uiteraard wel van dien aard zijn dat dit via overleg en overreding kan worden opgelost. Hierbij is het aan de toezichthouder om deze afweging te maken. Er zal (uiteraard) geen limitatieve lijst worden opgesteld met overtredingen waar overleg en overreding voor toegepast kan worden.

### **Uitgangspunten**

De GGD Rotterdam-Rijnmond hanteert de volgende uitgangspunten:

Overleg en overreding wordt toegepast in het geval van:

- nasturen van documenten die tijdens de inspectie niet beschikbaar waren (zoals diploma's, VOG's, informatieboekje voor ouders, jaarverslag klachten, bouwtekeningen) NB: Het gaat niet om het opnieuw aanvragen of genereren van deze documenten. En het gaat niet om documenten die niet op de locatie aanwezig moeten zijn en wellicht op het hoofdkantoor bewaard worden, dit betreft geen overtreding en hiervoor hoeft niet de maatregel overleg en overreding te worden ingezet.
- kleine aanpassingen in de risico inventarisatie
- kleine aanpassingen in het pedagogisch beleid
- kleine aanpassingen in beschrijving gebruik buitenruimte
- kleine aanpassingen in reglementen

## Criteria

- Overleg en overreding wordt alleen ingezet op overtredingen die binnen zes weken opgelost kunnen worden
- Overleg en overreding wordt alleen ingezet op overtredingen die 'op papier' kunnen worden opgelost. Overleg en overreding wordt niet ingezet op overtredingen waarbij alleen tijdens een nieuwe inspectie kan worden gezien dat zij zijn opgelost.
- De houder krijgt één kans tot aanpassen. Mocht het aangepaste document hierna nog niet in orde zijn volgt er geen nieuwe kans tot aanpassen.
- Inspectiehistorie: als houder in verleden geen bereidheid heeft getoond verbeteringen aan te brengen binnen de afgesproken termijn dan heeft de tijdsinvestering voor overleg en overreding weinig zin.

## Afspraken bij inzet overleg en overreding

1. Overleg en overreding wordt ingezet binnen de periode van opstellen van het rapport. In de Beleidsregels werkwijze toezichthouder staat dat een inspectierapport moet worden opgeleverd binnen (max) 12 weken na afronding van het onderzoek.

*Werkwijze van de GGD is dan als volgt:*

- Volgens art 7 Beleidsregels werkwijze toezichthouder heeft de toezichthouder na afronding van een inspectie 6 weken de tijd om een conceptrapport op te stellen.
- Tijdens de inspectie worden overtredingen geconstateerd die al dan niet in aanmerking komen voor overleg en overreding. De inspecteur geeft dat bij het einde van de inspectie dan wel z.s.m. daarna aan bij de houder. De inspecteur bevestigt de gemaakte afspraken via een formele e-mail (gemaakte afspraken vastleggen, ontvangstbevestiging vragen, en opslaan)
- De houder krijgt dan een termijn (ter beoordeling aan inspecteur, termijn is maximaal zes weken) vanaf de datum inspectie om de overtreding te verhelpen (te weten de tijd die de toezichthouder heeft om een conceptrapport op te stellen).
- De inspecteur kan vervolgens aangeven in het conceptrapport of door middel van overleg en overreding de overtreding is verholpen. Als de overtredingen worden opgelost binnen de aangegeven termijn, wordt dit in het definitieve rapport vermeld, onder de beschouwing toezichthouder. Hierbij wordt vermeld voor welke overtreding(en) overleg en overreding is toegepast, wat de afspraken waren, welke hersteltermijn er was gegeven en of de afspraken wel of niet zijn nagekomen binnen de gestelde termijn.

2. Om de inzet van dit instrument te kunnen meetellen in het jaarverslag naar de gemeente en de Inspectie van het Onderwijs worden hiertoe speciale aanvink kopjes aan het rapport toegevoegd. In het rapport zijn er dan als keuzes

- o Handhaven
  - o Na actie overleg en overreding
  - o Zonder actie overleg en overreding
- o Niet handhaven
  - o Na actie overleg en overreding
  - o Zonder actie overleg en overreding

3. Onder het kopje advies aan de gemeente in het inspectierapport wordt vermeld door de GGD dat er verzwarende omstandigheden zijn indien een overtreding na de gegeven hersteltermijn in het kader van overleg en overreding niet is opgelost. De gemeente kan daar vervolgens in de handhaving rekening mee houden.

## **BIJLAGE 2    Leidraad Overleg en Overreding Gastouders**

GGD Rotterdam – Rijnmond  
Afdeling Toezicht Kinderopvang  
Versie 1, 20 juni 2011

### **Definitie overleg en overreding**

Overleg: gesprek tussen toezichthouder (GGD) en houder om een geconstateerde overtreding op te lossen.

Overreding: het beïnvloeden van de houder door de toezichthouder (GGD) om iets te doen (oplossen van een geconstateerde overtreding), de houder overtuigen de tekortkoming op te lossen.

Het gaat erom dat overleg en overreding die acties van de toezichthouder omvatten waarin de toezichthouder, binnen de tijd voor het opstellen van het conceptrapport, probeert de gastouder en/ of het gastouderbureau de geconstateerde overtredingen alsnog te laten oplossen. Hiermee kan handhaving door de gemeente worden voorkomen.

Samengevat kan onder overleg en overreding worden verstaan: het middels een gesprek overtuigen van een houder door de toezichthouder om een geconstateerde overtreding daadwerkelijk te verhelpen.

### **Status van overleg en overreding**

Overleg en overreding is een handhavingsactie gericht op het teniet doen van de overtreding voordat een handhavinginstrument wordt gebruikt. Handhavinginstrumenten, zoals een aanwijzing, een bestuurlijke boete, staan in de wet/regelgeving (Wet kinderopvang en Awb). Een handhavingsactie is breder, daaronder wordt verstaan alles wat gericht is op oplossing van een overtreding. Overleg en overreding vindt plaats binnen het toezicht.

### **Inzet algemeen**

De gemeenten in de regio Rotterdam-Rijnmond hebben op 24 februari 2011 gezamenlijk afgesproken met de GGD Rotterdam-Rijnmond om Overleg en overreding per 1 april 2011 als handhavingsactie in te gaan zetten.

### **Feitelijke inzet**

De GGD- inspecteur kan bij het doen van het onderzoek en het opstellen van het inspectierapport gebruik maken van 'overleg en overreding' om overtredingen (die zich hiervoor lenen) te proberen op te lossen. Uiteraard is het aan de GGD- inspecteur om in een concrete situatie te bepalen of overleg en overreding een oplossing kan bieden. De tekortkoming waarvoor overleg en overreding wordt toegepast moet uiteraard wel van dien aard zijn dat dit via overleg en overreding kan worden opgelost. Hierbij is het aan de toezichthouder om deze afweging te maken. Er zal (uiteraard) geen limitatieve lijst worden opgesteld met overtredingen waar overleg en overreding voor toegepast kan worden.

### **Uitgangspunten**

De GGD Rotterdam-Rijnmond hanteert de volgende uitgangspunten:

Overleg en overreding wordt toegepast in het geval van:

- Het (digitaal) nasturen van documenten (bijv. gescand of gefotografeerd) die tijdens de (onaangekondigde) inspectie niet beschikbaar waren (zoals diploma's, VOG's van gastouder en/ of huisgenoten) *NB: Het gaat niet om het opnieuw aanvragen van deze documenten.*
- Kleine aanpassingen in de risico inventarisatie of aan de items als omschreven in de risico inventarisatie zelf (bijv. een rookmelder ophangen) (*mits het ontbreken van het item in de praktijk geen hoog risico betreft voor de opvang van de kinderen*);



## Criteria

- Overleg en overreding wordt alleen ingezet op overtredingen die 'op papier' kunnen worden opgelost. Overleg en overreding wordt niet ingezet op overtredingen waarbij alleen tijdens een nieuwe inspectie kan worden gezien dat zij zijn opgelost;
- De gastouder en/ of het gastouderbureau krijgt één kans tot aanpassen. Mocht het aangepaste document hierna nog niet in orde zijn volgt er geen nieuwe kans tot aanpassen;
- Inspectiehistorie: als de gastouder of het gastouderbureau in verleden geen bereidheid heeft getoond verbeteringen aan te brengen binnen de afgesproken termijn dan heeft de tijdsinvestering voor overleg en overreding weinig zin.

## Afspraken bij inzet overleg en overreding

1. Overleg en overreding wordt ingezet binnen de periode van opstellen van het rapport. In de Beleidsregels werkwijze toezichthouder staat dat een inspectierapport moet worden opgeleverd binnen (max.) 12 weken na afronding van het onderzoek.

*Werkwijze van de GGD is dan als volgt:*

- Volgens art 7 Beleidsregels werkwijze toezichthouder heeft de toezichthouder na afronding van een inspectie 6 weken de tijd om een conceptrapport op te stellen;
- Tijdens de inspectie worden overtredingen geconstateerd die al dan niet in aanmerking komen voor overleg en overreding. De inspecteur geeft dat bij het einde van de inspectie dan wel z.s.m. daarna aan bij de gastouder en/ of het gastouderbureau. De inspecteur bevestigt de gemaakte afspraken via een formele e-mail (kenmerk geven in briefnummers, ontvangstbevestiging vragen, en opslaan);
- De gastouder en/ of het gastouderbureau krijgt dan een termijn (ter beoordeling aan inspecteur), (termijn is maximaal zes weken) vanaf de datum inspectie om de overtreiding te verhelpen (te weten de tijd die de toezichthouder heeft om een conceptrapport op te stellen).
- De inspecteur kan vervolgens aangeven in het conceptrapport of door middel van overleg en overreding de overtreiding is verholpen. Als de overtredingen worden opgelost binnen de aangegeven termijn, wordt dit in het definitieve rapport vermeld, onder de beschouwing toezichthouder. Hierbij wordt vermeld voor welke overtreiding(en) overleg en overreding is toegepast, wat de afspraken waren, welke hersteltermijn er was gegeven en of de afspraken wel of niet zijn nagekomen binnen de gestelde termijn.

2. Om de inzet van dit instrument te kunnen meetellen in het jaarverslag naar de gemeente en de Inspectie van het Onderwijs worden hiertoe speciale aanvink kopjes aan het rapport toegevoegd. In het rapport zijn er dan als keuzes:

- Handhaven
  - Na actie overleg en overreding
  - Zonder actie overleg en overreding
- Niet handhaven
  - Na actie overleg en overreding
  - Zonder actie overleg en overreding

3. Onder het kopje advies aan de gemeente in het inspectierapport wordt vermeld door de GGD dat er verzwarende omstandigheden zijn indien een overtreiding na de gegeven hersteltermijn in het kader van overleg en overreding niet is opgelost. De gemeente kan daar vervolgens in de handhaving rekening mee houden.

**BIJLAGE 3    Stappenplan handhaving kinderopvang**

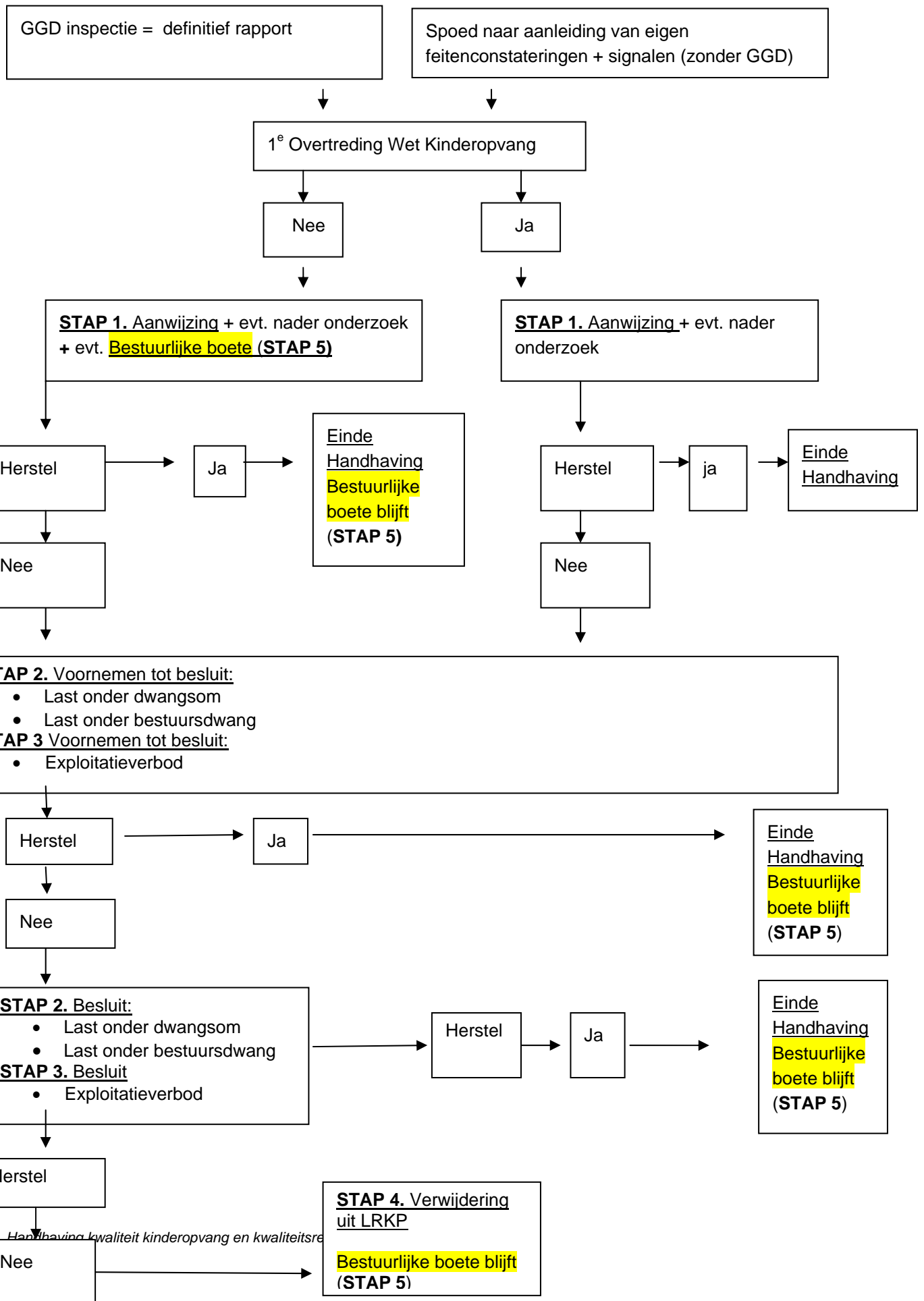

**STAP 2. Voornemen tot besluit:**

- Last onder dwangsom
- Last onder bestuursdwang

**STAP 3 Voornemen tot besluit:**

- Exploitatieverbod

## **BIJLAGE 4    Afwegingsmodel handhaving kinderopvang**



**Gemeente  
Albrandswaard**

# **AFWEGINGSMODEL HANDHAVING KINDEROPVANG EN PEUTERSPEELZALEN 2013**

**Handhaving- en sanctiebeleid gemeente Albrandswaard  
betreffende kwaliteit kinderopvang en kwaliteit  
peuterspeelzalen**

1. Dagopvang
2. Buitenschoolse opvang (BSO)
3. Gastouderbureau
4. Gastouders
5. Peuterspeelzalen
6. Overige overtredingen

## **Toelichting**

### **Paragraaf 1 Algemeen**

Het college hanteert het Afwegingsmodel Handhaving Kinderopvang en Peuterspeelzalen bij het uitvoeren van de handhavingacties die nodig zijn indien een houder van een kindercentrum, een gastouderbureau, voorziening voor gastouderopvang of een peuterspeelzaal niet voldoet aan één of meer kwaliteitseisen van de Wet kinderopvang en kwaliteitseisen peuterspeelzalen (in het vervolg kortweg aangeduid als Wet kinderopvang of Wko) en alle daaruit voortvloeiende regelgeving, waaronder het Besluit kwaliteit kinderopvang en peuterspeelzalen (verder: Besluit kwaliteit), de Regeling kwaliteit kinderopvang en peuterspeelzalen (verder: Regeling kwaliteit), Verordening Ruimte- en Inrichtingseisen peuterspeelzalen Albrandswaard 2011 (verder: Verordening), de Beleidsregels werkwijze toezichthouder 2012 en het Besluit basisvoorwaarden kwaliteit voorschoolse educatie. In het model zijn de algemene stappen opgenomen die het college kan hanteren bij geconstateerde overtredingen van de kwaliteitseisen.

Handhaving is maatwerk en zal in elke situatie apart afgewogen moeten worden. Proportionaliteit is daarbij van belang. Daardoor zijn niet automatisch alle genoemde stappen onverkort van toepassing op een geconstateerde overtreding. Telkens zal afgewogen worden of toepassing in dit specifieke geval onder meer proportioneel is.

Dit Afwegingsmodel heeft als basis de inspectierapporten van GGD Nederland. De voorwaarden in het rapport en het Afwegingsmodel zijn gelijk. Voor de leesbaarheid van het Afwegingsmodel zijn diverse voetnoten die in het modelrapport zijn opgenomen ten behoeve van de inspectie, niet overgenomen in het Afwegingsmodel. Dit betekent echter niet dat de toelichtingen in de voetnoten niet van overeenkomstige toepassing zijn op de bepalingen van het Afwegingsmodel.

### **Start handhavingstraject**

Het gemeentelijke handhavingstraject begint direct na ontvangst van het inspectierapport van de GGD. De GGD geeft in het rapport een handhavingadvies aan het college. In het rapport is het 'Overzicht bevindingen toezichthouder per inspectiedomein' de basis voor het afwegen van de te ondernemen handhavingactie. In dit overzicht beschrijft de toezichthouder per domein de context van de voorwaarden waaraan de houder niet voldoet. Ook de resultaten van eventueel door de inspecteur toegepast overleg en overreding worden hierin genoemd. Het college kan de aangegeven verzwarende of verzachtende omstandigheden, de inspanning van de houder etc. mee laten wegen bij het beoordelen van de te nemen handhavingactie.

Het college kan in bijzondere gevallen overwegen eerst een schriftelijke waarschuwing te geven. Dit kan bijvoorbeeld gebeuren bij de handhaving van de ruimte- en inrichtingseisen van de Verordening. Ook kan overwogen worden eerst op basis van mondelinge overreding de houder te bewegen de overtreding te herstellen. Zowel de waarschuwing als de overreding hebben geen juridische status en betekenen daarom een uitstel van het handhavingstraject.

### **Handhaving voorschoolse educatie**

Voorschoolse educatie wordt door het college slechts getoetst en gehandhaafd voor zover het gesubsidieerde voorschoolse educatie betreft. Voor voorschoolse educatie kan door het college gekozen worden om bij tekortkomingen te handhaven via de subsidie(-voorwaarden) of op grond van de Wet kinderopvang. Indien gekozen wordt voor de Wet kinderopvang is onderhavig handhavingsbeleid van toepassing. Wordt gekozen voor handhaving via de subsidie dan zijn de subsidieverordening en de subsidiebeschikking met de subsidievoorwaarden van toepassing.

### **Paragraaf 2 Verschillende soorten sancties**

Binnen de handhaving kunnen twee typen sancties onderscheiden worden, te weten herstellende sancties en bestraffende sancties. Deze typen sancties bestaan naast elkaar en daarom kunnen sancties van een verschillend type tegelijkertijd worden opgelegd.

#### **A. Herstellende sancties**

In artikel 5:2 Awb wordt bepaald wat onder een herstellende sanctie wordt verstaan. Hieronder wordt verstaan: een bestuurlijke sanctie die strekt tot het geheel of gedeeltelijk ongedaan maken of beëindigen van een overtreding, tot het voorkomen van herhaling van een overtreding, dan wel tot het wegnemen of beperken van de gevolgen van een overtreding.

Hieruit volgt dat het doel van de herstellende sanctie vooral gelegen is in het voorkomen van voortduren van de overtreding en/of herhaling in de toekomst. Bestrafing van reeds begane overtredingen kan via de bestraffende sanctie (zie hieronder).

Welke herstellende sancties worden er onderscheiden binnen dit handhavingsbeleid?

#### **Stap 1**

##### **Schriftelijk bevel**

Dit is een handhavingsmiddel dat in spoedeisende gevallen door de GGD-inspecteur direct tijdens een inspectie ingezet kan worden. Het middel wordt door de GGD-inspecteur ingezet en niet door het college. Daarom wordt dit bevel in dit Afwegingsmodel niet nader genoemd. Inzet van dit middel wordt door de GGD-inspecteur bepaald. De GGD geeft een bevel indien hij van mening is dat de kwaliteit bij een kindercentrum, gastouderbureau of peuterspeelzaal zodanig tekortschiet dat het nemen van maatregelen redelijkerwijs geen uitstel kan lijden. In geval van overtredingen met een lage of gemiddelde prioritering zal hier niet snel sprake van zijn.

## **Of Aanwijzing**

Het college van burgemeester en wethouders van de gemeente waarin zich een kindercentrum, een voorziening voor gastouderopvang, een gastouderbureau of een peuterspeelzaal bevindt dat de bij of krachtens hoofdstuk 1 [afdeling 3, paragrafen 2 en 3](#), of hoofdstuk 2, afdeling 2, paragrafen 2 en 3 gegeven voorschriften (de ‘kwaliteitseisen’) niet of in onvoldoende mate naleeft, kan de houder een schriftelijke aanwijzing geven. In een aanwijzing wordt met redenen omkleed aangegeven op welke punten de bedoelde voorschriften niet of in onvoldoende mate worden nageleefd. Ook wordt aangegeven welke maatregelen door de houder genomen dienen te worden.

### *Hersteltermijn*

Bij een aanwijzing wordt de houder een hersteltermijn gegeven. De hersteltermijn wordt bepaald door de zwaarte van de overtreding, welke zichtbaar wordt via de prioritering. De hersteltermijn in dit model wordt aangegeven in een bandbreedte. De handhaver geeft per concreet geval de exacte hersteltermijn aan. Na het verstrijken van de hersteltermijn dient de overtreding beëindigd te zijn. Ter controle hiervan kan de handhaver schriftelijke bewijsstukken opvragen of opdracht geven voor een herinspectie. Is de overtreding niet beëindigd, dan zal een volgende stap worden ingezet.

## **Stap 2**

### **Last onder dwangsom**

Onder last onder dwangsom wordt verstaan: de herstelsanctie, inhoudende:

- a. een last tot geheel of gedeeltelijk herstel van de overtreding, en
- b. de verplichting tot betaling van een geldsom indien de last niet of niet tijdig wordt uitgevoerd.

De stap last onder dwangsom kan meerdere keren worden genomen voor een geconstateerde overtreding. Indien een eerste last onder dwangsom geen resultaat heeft gehad, kan worden overwogen een nieuwe, hogere last onder dwangsom op te leggen. Dit vereist dan wel een nieuw besluit.

### *Verskil tussen een last onder dwangsom en een preventieve dwangsom*

Van een preventieve last is sprake als de last wordt opgelegd voordat enige overtreding heeft plaatsgevonden. Hiervoor geldt dat het gevaar van de overtreding klaarblijkelijk dreigt, dat wil zeggen dat de overtreding zich met een zekerheid grenzende waarschijnlijkheid zal voordoen.

Het verschil met een ‘gewone’ last onder dwangsom is, dat deze ‘gewone’ last opgelegd wordt als herstelsanctie, nadat een overtreding heeft plaatsgevonden. Dit kan diverse doelen hebben, onder meer het ongedaan maken van een overtreding en het voorkomen van herhaling. Als een overtreding heeft plaatsgevonden, maar al wel is hersteld, kan dus een nog steeds een last onder dwangsom worden opgelegd ter voorkoming van herhaling. Hiervoor geldt als criterium of er gegronde vrees voor herhaling bestaat.



### **Of eventueel Last onder bestuursdwang**

Onder last onder bestuursdwang wordt verstaan: de herstelsanctie, inhoudende:

- a. een last tot geheel of gedeeltelijk herstel van de overtreding, en
- b. de bevoegdheid van het bestuursorgaan om de last door feitelijk handelen ten uitvoer te leggen, indien de last niet of niet tijdig wordt uitgevoerd.

In gevallen waarin het bestuursorgaan de mogelijkheid heeft om zelf de overtreding op te lossen (op kosten van de overtreder) kan een last onder bestuursdwang opgelegd worden. Door de aanvullende sanctie van een exploitatieverbod binnen de handhaving kinderopvang en peuterspeelzalen zijn er nog maar weinig overtredingen die zich daarnaast lenen voor toepassing van bestuursdwang. De optie last onder bestuursdwang is, op een enkele overtreding na, daarom niet opgenomen in dit Afwegingsmodel. Echter, op grond van het bestuursrecht geldt dat in die gevallen waarin last onder dwangsom mogelijk is, ook bestuursdwang kan worden toegepast indien het college de overtreding daardoor zelf kan doen beëindigen.

### **Stap 3**

#### **Exploitatieverbod**

Het college kan de houder verbieden de exploitatie van een kindercentrum, een voorziening voor gastouderopvang, een gastouderbureau voort te zetten dan wel verbieden de instandhouding van een peuterspeelzaal voort te zetten. Dit kan het college zolang de houder een bevel of aanwijzing niet opvolgt en het opleggen van een last onder bestuursdwang niet mogelijk is.

Ook kan het college de houder verbieden de locatie in exploitatie te nemen, zolang niet of niet langer aan de kwaliteitseisen uit hoofdstuk 1, afdeling 3, paragraaf 2 of hoofdstuk 2, afdeling 2, paragraaf 2 is voldaan.

### **Stap 4**

#### **Verwijdering uit het register kinderopvang of het register peuterspeelzaalwerk**

Er zijn verschillende gronden waarop het college, in het kader van handhaving, een voorziening uit het register kinderopvang of het register peuterspeelzaalwerk kan verwijderen:

- indien is gebleken dat de houder niet langer de organisatie voor kinderopvang exploiteert;
- indien uit een GGD-inspectie of op een andere manier is gebleken dat de houder naar verwachting niet dan wel niet langer voldoet aan de bij en krachtens [hoofdstuk 1 afdeling 3, paragrafen 2](#) en [3 of hoofdstuk 2, afdeling 2, paragrafen 2 en 3 van de Wko](#) gegeven voorschriften;
- indien drie maanden na de registratie de exploitatie van de organisatie voor kinderopvang of peuterspeelzaal niet daadwerkelijk is begonnen .

Vanaf het moment dat een voorziening is verwijderd uit het register, is er geen sprake meer van kinderopvang of peuterspeelzaalwerk in de zin van de wet. Voortzetten van exploitatie leidt tot illegale kinderopvang en tot een boete of vervolging door het Openbaar Ministerie op basis van overtreding van de Wet Economische Delicten.

Doordat een kindercentrum, een voorziening voor gastouderopvang of een gastouderbureau uit het register is verwijderd, wordt ook de grondslag voor het recht op kinderopvangtoeslag voor vraagouders beëindigd.

### **Verloop herstellend handhavingstraject**

Een herstellend handhavingstraject verloopt in beginsel volgens de hierboven beschreven stappen. Er kunnen zich echter situaties voordoen, waarin het naar beoordeling van het college gerechtvaardigd is om, gezien de aard en/of ernst van de overtreding, bepaalde stappen 'over te slaan' en direct over te gaan tot inzet van een zwaardere sanctie. Eén van de situaties waarin dit zich kan voordoen is recidive.

### **B. Bestraffende sancties**

In artikel 5:2 Awb wordt bepaald wat onder een bestraffende sanctie wordt verstaan. Hieronder wordt verstaan: een bestuurlijke sanctie voor zover deze beoogt de overtreder leed toe te voegen.

Een bestraffende sanctie bestraft een overtreding die 'in het verleden' begaan is. Er is dus een overtreding geconstateerd en dat feit wordt bestraft. De vorm van een bestraffende sanctie onder de Wet kinderopvang is de bestuurlijke boete.

Een bestuurlijke boete kan apart, maar ook gelijktijdig met een herstellend handhavingstraject worden opgelegd.

### **Grondslag bestuurlijke boete**

#### *Bij kindercentra, voorzieningen voor gastouderopvang en gastouderbureaus*

Op grond van art.1.72 Wet kinderopvang is het college bevoegd ter zake een aantal overtredingen een bestuurlijke boete op te leggen. Een bestuurlijke boete mag ten hoogste € 45.000 bedragen.

Het opleggen van een bestuurlijke boete acht het college in ieder geval aangewezen in de volgende situaties:

- In geval van overtreding van een of meer van de bepalingen bij of krachtens de artikelen 1.45 tot en met 1.60a Wko (hoofdstuk 1 afdeling 3 Kwaliteit kindercentra, voorzieningen voor gastouderopvang en gastouderbureaus);
- In geval de houder een opgelegde aanwijzing of bevel (art 1.65 Wko) niet nakomt;
- In geval de houder een kindercentrum, voorziening voor gastouderopvang of GOB blijft exploiteren, terwijl op grond van artikel 1.66 Wko aan hem een exploitatieverbod is opgelegd;
- In geval de houder weigert zijn medewerking te verlenen aan een toezichthouder (art. 5:20 Awb);

- In geval een houder een afspraak als bedoeld in artikel 167 Wet op het primair onderwijs niet nakomt.

#### Bij voorziening voor gastouderopvang

Voorzieningen voor gastouderopvang vallen volledig onder het regime van toezicht en handhaving en daarbij is ook de mogelijkheid om een bestuurlijke boete op te leggen van toepassing. Een voorziening voor gastouderopvang is echter toch een bijzonder object van toezicht en handhaving. Daarom is ervoor gekozen niet vooraf in dit model boetebedragen te noemen voor overtredingen in het hoofdstuk 'gastouderopvang'. Indien het college een overtreding van een voorziening voor gastouderopvang wil sanctioneren met een bestuurlijke boete, zal in dat geval het boetebedrag bepaald worden, met inachtneming van de algemene bepalingen hieromtrent in dit handavingsbeleid. Daarbij kan bijvoorbeeld een relatie worden gelegd met de boetebedragen zoals die zijn bepaald binnen de dagopvang.

#### Bij peuterspeelzalen

Voor peuterspeelzalen geldt dat de mogelijkheid om een bestuurlijke boete op te leggen, is bepaald in artikel 2.28 Wko. Artikel 2.27 Wko bepaalt daarnaast dat een bestuurlijke boete alleen opgelegd kan worden aan niet-gesubsidieerde peuterspeelzalen. Dit betekent dat het onderdeel 'bestraffende sanctie' in dit Afwegingsmodel alleen van toepassing is op niet-gesubsidieerde peuterspeelzalen. Bij gesubsidieerde peuterspeelzalen kan wel via de subsidie ingegrepen worden.

Op grond van artikel 2.28 Wko is het college bevoegd terzake een aantal overtredingen een bestuurlijke boete op te leggen. Een bestuurlijke boete mag ten hoogste € 45.000 bedragen.

Het opleggen van een bestuurlijke boete acht het college in ieder geval aangewezen in de volgende situaties:

- In geval van overtreding van een of meer van de bepalingen bij of krachtens de artikelen 2.2 tot en met 2.13 Wko (hoofdstuk 2 afdeling 2 Kwaliteit peuterspeelzalen);
- In geval de houder een opgelegde aanwijzing of bevel (art 2.23 Wko) niet nakomt;
- In geval de houder een peuterspeelzaal in stand blijft houden terwijl op grond van artikel 2.24 Wko de voortzetting van de instandhouding is verboden;
- In geval de houder weigert zijn medewerking te verlenen aan een toezichthouder (art. 5:20 Awb);
- In geval een houder een afspraak als bedoeld in artikel 167 Wet op het primair onderwijs niet nakomt.

#### **Opleggen bestuurlijke boete**

##### Wanneer wordt een boete opgelegd?

Bij een overtreding van de prioriteit 'hoog' zal in beginsel een boete ter hoogte van het in dit Afwegingsmodel genoemde bedrag worden opgelegd. Bij overtredingen met een prioriteit 'gemiddeld' of 'laag' kan het college besluiten een boete ter hoogte van het in dit Afwegingsmodel genoemde bedrag op te leggen. Bij een overtreding van de overtredingen uit het hoofdstuk 'Overige overtredingen' zal in beginsel een boete ter hoogte van het in het Afwegingsmodel genoemde bedrag worden opgelegd.

### Wanneer geen bestuurlijke boete?

Het college legt geen boete op:

- indien de overtreder aannemelijk maakt dat elke vorm van verwijtbaarheid ontbreekt; of
- indien de houder, zijnde een natuurlijk persoon (en geen rechtspersoon), is overleden; of
- bij opzet of bewuste roekeloosheid en direct gevaar voor de gezondheid of de veiligheid van personen; of
- indien tegen de houder (overtreder) voor dezelfde gedraging strafvervolging is ingesteld en het onderzoek ter terechtzitting is begonnen; dan wel een strafbeschikking is uitgevaardigd;
- indien aan de houder (overtreder) wegens dezelfde overtreding reeds eerder een bestuurlijke boete is opgelegd.

### **Hoogte bestuurlijke boete**

De in dit handhavingsbeleid genoemde boetebedragen zijn richtlijnen. Per geconstateerde overtreding zal bepaald moeten worden of het genoemde boetebedrag proportioneel is. Het college stemt de bestuurlijke boete af op de ernst van de overtreding en de mate waarin deze aan de overtreder kan worden verweten. Het college houdt daarbij zo nodig rekening met de omstandigheden waaronder de overtreding is gepleegd.

### Boeteverhogende en boeteverlagende omstandigheden

Van boeteverhogende of –verlagende omstandigheden kan bijvoorbeeld sprake zijn, in geval van:

- recidive door de houder (boeteverhogend);
- opzettelijk niet naleven van de bij of krachtens de Wet kinderopvang gestelde voorschriften (boeteverhogend);
- een kleine, net startende houder (boeteverlagend).

### **Matiging**

Het college kan besluiten om de bestuurlijke boete te matigen, indien de belanghebbende aannemelijk maakt dat op grond van de ernst van de overtreding, de mate van verwijtbaarheid, de omstandigheden waaronder de overtreding is begaan of de omstandigheden waarin de overtreder verkeert, boeteoplegging volgens dit Afwegingsmodel onevenredig is. Daarvan kan in beginsel slechts sprake zijn, indien sprake is van bijzondere omstandigheden waarin bij de vaststelling van dit Afwegingsmodel niet is voorzien.

### **Paragraaf 3 Gebruikte afkortingen**

<b>Art</b>	: artikel
<b>Artt</b>	: artikelen
<b>Awb</b>	: Algemene wet bestuursrecht
<b>Besluit kwaliteit</b>	: Besluit kwaliteit kinderopvang en peuterspeelzalen
<b>Besluit registers</b>	: Besluit registers kinderopvang en peuterspeelzaalwerk
<b>BSO</b>	: buitenschoolse opvang
<b>GOB</b>	: gastouderbureau
<b>Kdv</b>	: kinderdagverblijf
<b>Psz</b>	: peuterspeelzaal
<b>VGO</b>	: voorziening voor gastouderopvang
<b>Regeling kwaliteit</b>	: Regeling kwaliteit kinderopvang en peuterspeelzalen 2012
<b>Verordening</b>	: Verordening Ruimte- en Inrichtingseisen peuterspeelzalen Albrandswaard 2011
<b>Wkcz</b>	: Wet klachtrecht cliënten zorgsector
<b>Wko</b>	: Wet kinderopvang en kwaliteitseisen peuterspeelzalen

## 1. Afwegingsmodel handhaving dagopvang

De kwaliteitsaspecten voor dagopvang, zijn ingedeeld naar de volgende domeinen:

0. Kinderopvang in de zin van de wet kinderopvang en kwaliteitseisen peuterspeelzalen

1. Ouders

2. Personeel

3. Veiligheid en gezondheid

4. Accommodatie en inrichting

5. Groepsgrootte en beroepskracht-kind-ratio

6. Pedagogisch beleid

7. Klachten

8. Voorschoolse educatie

## 0 Kinderopvang in de zin van de Wet kinderopvang en kwaliteitseisen peuterspeelzalen

0.1 Kinderopvang in de zin van de wet			
Wet kinderopvang (art 1.1) Beleidsregels werkwijze toezichthouder (art 3)			
	constatering	gevolg	verdere sancties mogelijk?
1 <b>De opvang vindt bedrijfsmatig of anders dan om niet plaats</b> (art 1.1 lid 1 Wko en art 3 lid 1 Beleidsregels werkwijze toezichthouder)	Indien niet voldaan: geen kinderopvang in de zin van de wet.	Verwijdering uit landelijk register	Eventueel overige overtredingen (hoofdstuk 6 Afwegingsmodel) van toepassing: Economisch delict: niet-geregistreerde opvang
2 <b>Gedurende de opvang wordt verzorging en opvoeding geboden</b> (art 1.1 lid 1 Wko en art 3 lid 1 Beleidsregels werkwijze toezichthouder).	Indien niet voldaan: geen kinderopvang in de zin van de wet.	Verwijdering uit landelijk register	Eventueel overige overtredingen (hoofdstuk 6 Afwegingsmodel) van toepassing: Economisch delict: niet-geregistreerde opvang
3 <b>De opvang is gericht op kinderen in de leeftijd van 0 jaar tot de eerste dag van de maand waarop het voortgezet onderwijs voor die kinderen begint</b> (art 1.1 lid 1 Wko en art 3 lid 1 Beleidsregels werkwijze toezichthouder).	Indien niet voldaan: geen kinderopvang in de zin van de wet.	Verwijdering uit landelijk register	Eventueel overige overtredingen (hoofdstuk 6 Afwegingsmodel) van toepassing: Economisch delict: niet-geregistreerde opvang

<b>0.2 Kinderopvang en naleving wet- en regelgeving</b>		
<b>Wet kinderopvang (art 1.49)</b>		
<b>Beleidsregels werkwijze toezichthouder (art 3)</b>		
	constatering	gevolg
1 <b>Er loopt geen handhaving in het kader van de Wet kinderopvang tegen de onderneming(en) van de houder.</b> (art 1.49 Wet kinderopvang; art 3 lid 3 Beleidsregels werkwijze toezichthouder)	Indien niet voldaan: invloed op advies toezichthouder	Als er handhaving loopt tegen de onderneming(en) van de houder kan dit van invloed zijn op de besluitvorming van het college
2 <b>De houder treft maatregelen om recidive van eerder geconstateerde tekortkomingen in zijn onderneming(en) te voorkomen.</b> (art 1.49 Wet kinderopvang; art 3 lid 3 Beleidsregels werkwijze toezichthouder)	Indien niet voldaan: invloed op advies toezichthouder	Als de houder aantoonbaar geen maatregelen treft om recidive te voorkomen kan dit van invloed zijn op de besluitvorming van het college



## 1 Ouders

1.1 Reglement oudercommissie							
Wet kinderopvang (art 1.59)							
			herstellende sanctie				bestraffende sanctie
	Prioriteit	Hersteltermijn	Stap 1	Stap 2	Stap 3	Stap 4	bestuurlijke boete
1 <b>De houder heeft een reglement oudercommissie vastgesteld</b> (art 1.59 lid 1 Wko).	Gemiddeld	maximaal 2 maanden	Aanwijzing	Last onder dwangsom	Exploitatieverbod	Verwijdering uit landelijk register	2500

1.1.1 Inhoud reglement oudercommissie							
Wet kinderopvang (art 1.59)							
			herstellende sanctie				bestraffende sanctie
	Prioriteit	Hersteltermijn	Stap 1	Stap 2	Stap 3	Stap 4	bestuurlijke boete
1 <b>Het reglement omvat regels omtrent het aantal leden</b> (art 1.59 lid 2 sub a Wko).	Laag	maximaal 6 maanden	Aanwijzing	Last onder dwangsom	Exploitatieverbod	Verwijdering uit landelijk register	500

<b>1.2 Instellen oudercommissie</b>							
<b>Wet kinderopvang (art 1.58)</b>							
			herstellende sanctie				bestraffende sanctie
	Prioriteit	Hersteller- mijn	Stap 1	Stap 2	Stap 3	Stap 4	bestuurlijke boete
1 <b>De houder heeft een oudercommissie ingesteld</b> (art 1.58 lid 1 Wko).	Laag	maximaal 6 maanden	Aanwijzing	Last onder dwangsom	Exploitatie-verbod	Verwijdering uit landelijk register	500
2 <b>Het reglement omvat regels omtrent de wijze van kiezen van de leden</b> (art 1.59 lid 2 sub b Wko).	Laag	maximaal 6 maanden	Aanwijzing	Last onder dwangsom	Exploitatie-verbod	Verwijdering uit landelijk register	500
3 <b>Het reglement omvat regels omtrent de zittingsduur van de leden</b> (art 1.59 lid 2 sub c Wko).	Laag	maximaal 6 maanden	Aanwijzing	Last onder dwangsom	Exploitatie-verbod	Verwijdering uit landelijk register	500
4 <b>Het reglement omvat geen regels omtrent werkwijze van de oudercommissie</b> (art 1.59 lid 3 Wko).	Laag	maximaal 6 maanden	Aanwijzing	Last onder dwangsom	Exploitatie-verbod	Verwijdering uit landelijk register	500
5 <b>De houder wijzigt het reglement na instemming van de oudercommissie</b> (art 1.59 lid 5 Wko).	Laag	maximaal 6 maanden	Aanwijzing	Last onder dwangsom	Exploitatie-verbod	Verwijdering uit landelijk register	500

<b>1.2.1 Voorwaarden oudercommissie</b>							
<b>Wet kinderopvang (art 1.58)</b>							
			herstellende sanctie				bestraffende sanctie

	Prioriteit	Hersteller- mijn	Stap 1	Stap 2	Stap 3	Stap 4	bestuurlijke boete
1 <b>De houder is geen lid</b> (art 1.58 lid 2 en 3 Wko).	Laag	maximaal 6 maanden	Aanwijzing	Last onder dwangsom	Exploitatie-verbod	Verwijdering uit landelijk register	500
2 <b>Het personeel is geen lid</b> (art 1.58 lid 3 Wko).	Laag	maximaal 6 maanden	Aanwijzing	Last onder dwangsom	Exploitatie-verbod	Verwijdering uit landelijk register	500
3 <b>De leden worden gekozen uit en door de ouders</b> (art 1.58 lid 2 Wko).	Laag	maximaal 6 maanden	Aanwijzing	Last onder dwangsom	Exploitatie-verbod	Verwijdering uit landelijk register	500
4 <b>De houder stelt de oudercommissie in de gelegenheid haar eigen werkwijze te bepalen</b> (art 1.58 lid 4 Wko).	Laag	maximaal 6 maanden	Aanwijzing	Last onder dwangsom	Exploitatie-verbod	Verwijdering uit landelijk register	500

<b>1.2.2 Adviesrecht oudercommissie</b>							
<b>Wet kinderopvang (art 1.60)</b>							
			herstellende sanctie				bestraffende sanctie
	Prioriteit	Hersteller- mijn	Stap 1	Stap 2	Stap 3	Stap 4	bestuurlijke boete

1	<b>De houder stelt de oudercommissie in staat haar advies uit te brengen over elk voorgenomen besluit met betrekking tot de genoemde onderwerpen</b> (art 1.60 lid 1 Wko).	Gemiddeld	maximaal 2 maanden	Aanwijzing	Last onder dwangsom	Exploitatieverbod	Verwijdering uit landelijk register	750
2	<b>De houder verstrekt de oudercommissie tijdig en desgevraagd schriftelijk alle informatie die deze voor de vervulling van haar taak redelijkerwijs nodig heeft</b> (art 1.60 lid 4 Wko).	Gemiddeld	maximaal 2 maanden	Aanwijzing	Last onder dwangsom	Exploitatieverbod	Verwijdering uit landelijk register	750
3	<b>Van een gevraagd advies van de oudercommissie wijkt de houder alleen af indien hij schriftelijk en gemotiveerd aangeeft dat het belang van de kinderopvang zich tegen het advies verzet</b> (art 1.60 lid 2 Wko).	Gemiddeld	maximaal 2 maanden	Aanwijzing	Last onder dwangsom	Exploitatieverbod	Verwijdering uit landelijk register	750
4	<b>De houder geeft de oudercommissie gelegenheid ook ongevraagd te adviseren over de genoemde onderwerpen</b> (art 1.60 lid 3 Wko).	Gemiddeld	maximaal 2 maanden	Aanwijzing	Last onder dwangsom	Exploitatieverbod	Verwijdering uit landelijk register	750
<b>1.3 Informatie</b>								
<b>Wet kinderopvang</b> (artt 1.50 en 1.54) <b>Besluit kwaliteit</b> (art 5) <b>Regeling kwaliteit</b> (art 5)								

			herstellende sanctie				bestraffende sanctie	
			Prioriteit	Hersteller- mijn	Stap 1	Stap 2	Stap 3	Stap 4
1	<b>De houder informeert de ouders over het te voeren beleid</b> (art 1.54 Wko).	Laag	maximaal 6 maanden	Aanwijzing	Last onder dwangsom	Exploitatie-verbod	Verwijdering uit landelijk register	500
2	<b>De houder informeert de ouders en de kinderen in welke stamgroep het kind verblijft en welke beroepskrachten op welke dag bij welke groep horen</b> (artt. 1.50 lid 2 en 1.54 Wko en art 5 lid 1 en 4 Besluit kwaliteit; art 5 lid 2 Regeling kwaliteit).	Laag	maximaal 6 maanden	Aanwijzing	Last onder dwangsom	Exploitatie-verbod	Verwijdering uit landelijk register	500
3	<b>De houder plaatst het inspectierapport op de eigen website. Indien geen website aanwezig is, legt de houder een afschrift van het inspectierapport op een voor ouders en personeel toegankelijke plaats</b> (art 1.54 lid 2 en 3 Wko).	Laag	maximaal 6 maanden	Aanwijzing	Last onder dwangsom	Exploitatie-verbod	Verwijdering uit landelijk register	500
4	<b>De informatie is gedetailleerd genoeg om ouders een adequaat beeld van de praktijk te geven</b> (art 1.54 Wko).	Laag	maximaal 6 maanden	Aanwijzing	Last onder dwangsom	Exploitatie-verbod	Verwijdering uit landelijk register	500
5	<b>De praktijk sluit aan bij de aan de ouders verstrekte informatie</b> (art 1.54 Wko).	Gemiddeld	maximaal 2 maanden	Aanwijzing	Last onder dwangsom	Exploitatie-verbod	Verwijdering uit landelijk register	1000

## 2 Personeel

2.1 Verklaring omtrent het gedrag							
Wet kinderopvang (art 1.50)							
			herstellende sanctie				bestraffende sanctie
	Prioriteit	Hersteller- mijn	Stap 1	Stap 2	Stap 3	Stap 4	bestuurlijke boete
1 <b>Personen werkzaam bij het kindercentrum zijn in het bezit van een verklaring omtrent het gedrag</b> (art 1.50 Wko).	Hoog	maximaal 14 dagen <sup>1</sup>	Aanwijzing	Last onder dwangsom	Exploitatie-verbod	Verwijdering uit landelijk register	3000 per ontbrekende VOG
2 <b>De verklaring omtrent het gedrag is vóór aanvang van de werkzaamheden bij het kindercentrum overgelegd</b> (art 1.50 Wko).	Hoog	nvt	Nvt	Last onder dwangsom	Nvt	nvt	3000 per ontbrekende of te laat overlegde VOG
3 <b>De verklaring omtrent het gedrag is bij overleggen niet ouder dan twee maanden</b> (art 1.50 Wko).	Hoog	maximaal 14 dagen	Aanwijzing	Last onder dwangsom	Exploitatie-verbod	Verwijdering uit landelijk register	3000 per te oude VOG

<sup>1</sup> Totdat een geldige verklaring omtrent het gedrag is overlegd is het niet toegestaan dat deze persoon werkzaam is in de kinderopvang

**2.2 Passende beroepskwalificatie**

**Wet kinderopvang** (art 1.50)

**Besluit kwaliteit** (art 3)

**Regeling kwaliteit** (art 4)

			herstellende sanctie				bestraffende sanctie
	Prioriteit	Hersteller- mijn	Stap 1	Stap 2	Stap 3	Stap 4	bestuurlijke boete
1 <b>Alle beroepskrachten beschikken over de voor de werkzaamheden passende beroepskwalificatie zoals in de CAO kinderopvang is opgenomen</b> (art 1.50 lid 1 en 2 Wko; art 3 lid 1 en 3 Besluit kwaliteit; art 4 lid 1 Regeling kwaliteit).	Gemiddeld	maximaal 2 maanden	Aanwijzing	Last onder dwangsom	Exploitatie-verbod	Verwijdering uit landelijk register	3000 per beroepskracht die niet voldoet

2.3 Voorwaarden en inzet van pedagogisch medewerkers in ontwikkeling (PMIO)							
<b>Wet kinderopvang</b> (art 1.50) <b>Besluit kwaliteit</b> (art 3) <b>Regeling kwaliteit</b> (art 4)							
			herstellende sanctie				bestraffende sanctie
	Prioriteit	Hersteller- mijn	Stap 1	Stap 2	Stap 3	Stap 4	bestuurlijke boete
<b>1a Alle PMIO'ers beschikken over een diploma op minimaal MBO-3 niveau;</b>  OF  <b>1b Een HAVO of VWO diploma;</b>  OF  <b>1c Een voor de kinderopvang relevant, maar nog niet gelijkgesteld buitenlands diploma én relevante werkervaring.</b> (art 1.50 lid 1 en 2 Wko; art 3 lid 2 en 3 Besluit kwaliteit; art 4 lid 2 Regeling kwaliteit)	Gemiddeld	maximaal 2 maanden	Aanwijzing	Last onder dwangsom	Exploitatie-verbod	Verwijdering uit landelijk register	3000 per PMIO-er die niet voldoet



2	<b>Voor alle PMIO'ers is binnen 2 maanden na aanvang van de arbeidsovereenkomst een persoonlijk ontwikkelplan opgesteld</b> (art 1.50 lid 1 en 2 Wko; art 3 lid 2 en 3 Besluit kwaliteit; art 4 lid 2 Regeling kwaliteit)	Gemiddeld	maximaal 2 maanden	Aanwijzing	Last onder dwangsom	Exploitatie-verbod	Verwijdering uit landelijk register	3000 per PMIO-er die niet voldoet
3	<b>Alle PMIO'ers worden ingezet conform een actueel persoonlijk ontwikkelplan</b> (art 1.50 lid 1 en 2 Wko; art 3 lid 2 en 3 Besluit kwaliteit; art 4 lid 2 Regeling kwaliteit)	Gemiddeld	maximaal 2 maanden	Aanwijzing	Last onder dwangsom	Exploitatie-verbod	Verwijdering uit landelijk register	3000 per PMIO-er die niet voldoet

<b>2.4 Gebruik van de voorgeschreven voertaal</b>							
<b>Wet kinderopvang (art 1.55)</b>							
			herstellende sanctie				bestraffende sanctie
	Prioriteit	Hersteller-mijn	Stap 1	Stap 2	Stap 3	Stap 4	bestuurlijke boete

<p>1a <b>De voorgeschreven voertaal wordt gebruikt</b> (art 1.55 lid 1 Wko)</p> <p>OF</p> <p>1b <b>Er wordt een andere taal als voertaal gebezigd, omdat de herkomst van de kinderen in deze specifieke omstandigheid daartoe noodzaakt, overeenkomstig een door de houder vastgestelde gedragscode</b> (art 1.55 lid 2 Wko)</p>	Gemiddeld	maximaal 2 maanden	Aanwijzing	Last onder dwangsom	Exploitatieverbod	Verwijdering uit landelijk register	2500
--	-----------	--------------------	------------	---------------------	-------------------	-------------------------------------	------

### 3 Veiligheid en gezondheid

3.1 Risico-inventarisatie veiligheid								
<b>Wet kinderopvang</b> (artt. 1.50 en 1.51) <b>Besluit kwaliteit</b> (art 2) <b>Besluit registers</b> (art 5) <b>Regeling kwaliteit</b> (art 2)								
			herstellende sanctie				bestraffende sanctie	
	Prioriteit	Hersteller- mijn	Stap 1	Stap 2	Stap 3	Stap 4	bestuurlijke boete	
1	<b>De houder heeft een risico-inventarisatie veiligheid van maximaal een jaar oud</b> (artt. 1.50 lid 2 en 1.51 Wko; art 2 lid 1 Besluit kwaliteit; art 5 lid 3 Besluit registers).	Hoog	maximaal 14 dagen	Aanwijzing	Last onder dwangsom	Exploitatie-verbod	Verwijdering uit landelijk register	8000 bij geheel ontbreken, 4000 in geval ouder dan 1 jaar
2	<b>De houder heeft een risico-inventarisatie veiligheid betreffende de actuele situatie</b> (artt. 1.50 lid 2 en 1.51 Wko; art 2 lid 1 Besluit kwaliteit; art 2 lid 5 Regeling kwaliteit; art 5 lid 3 Besluit registers).	Hoog	maximaal 14 dagen	Aanwijzing	Last onder dwangsom	Exploitatie-verbod	Verwijdering uit landelijk register	4000

3.1.1 Beleid veiligheid								
Wet kinderopvang (artt. 1.50 en 1.51) Besluit kwaliteit (art 2) Regeling kwaliteit (art 2)								
			herstellende sanctie				bestraffende sanctie	
	Prioriteit	Hersteller- mijn	Stap 1	Stap 2	Stap 3	Stap 4	bestuurlijke boete	
1	<b>De risico-inventarisatie beschrijft de veiligheidsrisico's die de opvang van de kinderen met zich meebrengt op de thema's: verbranding, vergiftiging, verdrinking, valongevallen, (verstikking), verwondingen, beknelling, botsen, stoten, steken en snijden</b> (artt. 1.50 lid 2 en 1.51 Wko; art 2 lid 1 sub a en lid 3 Besluit kwaliteit; art 2 lid 1 Regeling kwaliteit).	Hoog	maximaal 14 dagen	Aanwijzing	Last onder dwangsom	Exploitatie-verbod	Verwijdering uit landelijk register	1500
2	<b>Er is een plan van aanpak waarin is aangegeven welke maatregelen op welk moment worden genomen in verband met de risico's, alsmede de samenhang tussen de risico's en de maatregelen</b> (artt. 1.50 lid 2 en 1.51 Wko; art 2 lid 1 sub b Besluit kwaliteit).	Hoog	maximaal 14 dagen	Aanwijzing	Last onder dwangsom	Exploitatie-verbod	Verwijdering uit landelijk register	1500

3	<b>Er is een registratie van ongevallen, waarop, voor zover de oorzaak van het ongeval niet louter gelegen is in de medische gesteldheid van het desbetreffende kind, de plaats en de aard van het ongeval en het jaar waarin het ongeval zich heeft voorgedaan en een overzicht van te treffen maatregelen ter voorkoming van verdere ongevallen worden vermeld</b> (artt. 1.50 lid 2 en 1.51 Wko; art 2 lid 1 en lid 3 Besluit kwaliteit; art 2 lid 3 Regeling kwaliteit).	Hoog	maximaal 14 dagen	Aanwijzing	Last onder dwangsom	Exploitatie-verbod	Verwijdering uit landelijk register	1500
---	--	------	-------------------	------------	---------------------	--------------------	-------------------------------------	------

<b>3.1.2 Uitvoering beleid veiligheid</b>								
<b>Wet kinderopvang</b> (artt. 1.50 en 1.51) <b>Besluit kwaliteit</b> (art 2) <b>Regeling kwaliteit</b> (art 2)								
			herstellende sanctie				bestraffende sanctie	
	Prioriteit	Hersteller-mijn	Stap 1	Stap 2	Stap 3	Stap 4	bestuurlijke boete	
1	<b>De geïnventariseerde risico's zijn compleet en komen overeen met de risico's in de praktijk</b> (artt. 1.50 lid 2 en 1.51 Wko; art 2 lid 1 en lid 3 Besluit kwaliteit; art 2 Regeling kwaliteit).	Hoog	maximaal 14 dagen	Aanwijzing	Last onder dwangsom	Exploitatie-verbod	Verwijdering uit landelijk register	1000

2	<b>Risico's worden gereduceerd door het nemen van preventieve maatregelen die effectief en adequaat zijn</b> (artt. 1.50 lid 2 en 1.51 Wko; art 2 lid 1 sub b Besluit kwaliteit)	Hoog	maximaal 14 dagen	Aanwijzing	Last onder dwangsom	Exploitatieverbod	Verwijdering uit landelijk register	1000
3	<b>De houder draagt zorg voor uitvoering van het plan van aanpak</b> (artt. 1.50 lid 2 en 1.51 Wko en art 2 lid 1 sub b en lid 3 Besluit kwaliteit; art 2 lid 4 Regeling kwaliteit).	Hoog	maximaal 14 dagen	Aanwijzing	Last onder dwangsom	Exploitatieverbod	Verwijdering uit landelijk register	1000
4	<b>Beroepskrachten zijn op de hoogte van de risico's en de aanpak daarvan</b> (artt. 1.50 lid 2 en 1.51 Wko; art 2 lid 1 en lid 3 Besluit kwaliteit; art 2 lid 4 Regeling kwaliteit).	Hoog	maximaal 14 dagen	Aanwijzing	Last onder dwangsom	Exploitatieverbod	Verwijdering uit landelijk register	1000
5	<b>Beroepskrachten handelen conform het plan van aanpak</b> (artt. 1.50 lid 2 en 1.51 Wko; art 2 lid 1 en lid 3 Besluit kwaliteit; art 2 lid 4 Regeling kwaliteit)	Hoog	maximaal 14 dagen	Aanwijzing	Last onder dwangsom	Exploitatieverbod	Verwijdering uit landelijk register	1000

<b>3.2 Risico-inventarisatie gezondheid</b>								
<b>Wet kinderopvang</b> (artt. 1.50 en 1.51) <b>Besluit kwaliteit</b> (art 2) <b>Regeling kwaliteit</b> (art 2) <b>Besluit registers</b> (art 5)								
			herstellende sanctie				bestraffende sanctie	
	Prioriteit	Hersteller- mijn	Stap 1	Stap 2	Stap 3	Stap 4	bestuurlijke boete	
1	<b>De houder heeft een risico-inventarisatie gezondheid van maximaal een jaar oud</b> (artt. 1.50 lid 2 en 1.51 Wko; art 2 lid 1 Besluit kwaliteit; art 5 lid 3 Besluit registers)	Hoog	maximaal 14 dagen	Aanwijzing	Last onder dwangsom	Exploitatie-verbod	Verwijdering uit landelijk register	8000 bij geheel ontbreken, 4000 in geval ouder dan 1 jaar
2	<b>De houder heeft een risico-inventarisatie gezondheid betreffende de actuele situatie</b> (artt. 1.50 lid 2 en 1.51 Wko; art 2 lid 1 en lid 3 Besluit kwaliteit; art 2 lid 5 Regeling kwaliteit; art 5 lid 3 Besluit registers)	Hoog	maximaal 14 dagen	Aanwijzing	Last onder dwangsom	Exploitatie-verbod	Verwijdering uit landelijk register	4000

3.2.1 Beleid gezondheid								
Wet kinderopvang (artt. 1.50 en 1.51) Besluit kwaliteit (art 2) Regeling kwaliteit (art 2)								
			herstellende sanctie				bestraffende sanctie	
	Prioriteit	Hersteller- mijn	Stap 1	Stap 2	Stap 3	Stap 4	bestuurlijke boete	
1	<b>De risico-inventarisatie beschrijft de gezondheidsrisico's die de opvang van de kinderen met zich meebrengt op de thema's: ziektekiemen, binnenmilieu, buitenmilieu en medisch handelen</b> (artt. 1.50 lid 2 en 1.51 Wko; art 2 lid 1 sub a en lid 3 Besluit kwaliteit; art 2 lid 2 Regeling kwaliteit)	Hoog	maximaal 14 dagen	Aanwijzing	Last onder dwangsom	Exploitatie-verbod	Verwijdering uit landelijk register	1500
2	<b>Er is een plan van aanpak waarin is aangegeven welke maatregelen op welk moment worden genomen in verband met de risico's, alsmede de samenhang tussen de risico's en de maatregelen</b> (artt. 1.50 lid 2 en 1.51 Wko; art 2 lid 1 sub b Besluit kwaliteit)	Hoog	maximaal 14 dagen	Aanwijzing	Last onder dwangsom	Exploitatie-verbod	Verwijdering uit landelijk register	1500



3.2.2 Uitvoering beleid gezondheid								
Wet kinderopvang (artt. 1.50 en 1.51) Besluit kwaliteit (art 2) Regeling kwaliteit (art 2)								
			herstellende sanctie				bestraffende sanctie	
	Prioriteit	Hersteller- mijn	Stap 1	Stap 2	Stap 3	Stap 4	bestuurlijke boete	
1	<b>De geïnventariseerde risico's zijn compleet en komen overeen met de risico's in de praktijk</b> (artt. 1.50 lid 2 en 1.51 Wko; art 2 lid 1 en lid 3 Besluit kwaliteit; art 2 Regeling kwaliteit)	Hoog	maximaal 14 dagen	Aanwijzing	Last onder dwangsom	Exploitatie-verbod	Verwijdering uit landelijk register	1000
2	<b>Risico's worden gereduceerd door het nemen van preventieve maatregelen die effectief en adequaat zijn</b> (artt. 1.50 lid 2 en 1.51 Wko; art 2 lid 1 sub b Besluit kwaliteit)	Hoog	maximaal 14 dagen	Aanwijzing	Last onder dwangsom	Exploitatie-verbod	Verwijdering uit landelijk register	1000
3	<b>De houder draagt zorg voor uitvoering van plan van aanpak</b> (artt. 1.50 lid 2 en 1.51 Wko; art 2 lid 1 sub b en lid 3 Besluit kwaliteit; art 2 lid 4 Regeling kwaliteit)	Hoog	maximaal 14 dagen	Aanwijzing	Last onder dwangsom	Exploitatie-verbod	Verwijdering uit landelijk register	1000
4	<b>Beroepskrachten zijn op de hoogte van de risico's en de aanpak daarvan</b> (artt. 1.50 lid 2 en 1.51 Wko; art 2 lid 1 en lid 3 Besluit kwaliteit; art 2 lid 4 Regeling kwaliteit)	Hoog	maximaal 14 dagen	Aanwijzing	Last onder dwangsom	Exploitatie-verbod	Verwijdering uit landelijk register	1000

5	<b>Beroepskrachten handelen conform het plan van aanpak</b> (artt. 1.50 lid 2 en 1.51 Wko; art 2 lid 1 en lid 3 Besluit kwaliteit; art 2 lid 4 Regeling kwaliteit)	Hoog	maximaal 14 dagen	Aanwijzing	Last onder dwangsom	Exploitatie-verbod	Verwijdering uit landelijk register	1000
<b>3.3 Meldcode kindermishandeling</b>								
<b>Wet kinderopvang</b> (artt 1.49 en 1.50) <b>Besluit kwaliteit</b> (art 2) <b>Regeling kwaliteit</b> (art 3)								
				herstellende sanctie				bestraffende sanctie
		Prioriteit	Hersteller-mijn	Stap 1	Stap 2	Stap 3	Stap 4	bestuurlijke boete
1	<b>De houder heeft een meldcode kindermishandeling welke voldoet aan de beschreven eisen</b> (art 1.49 lid 1 en 1.50 lid 2 Wko; art 2 lid 2 en 3 Besluit kwaliteit; art 3 Regeling kwaliteit).	Hoog	maximaal 14 dagen	Aanwijzing	Last onder dwangsom	Exploitatie-verbod	Verwijdering uit landelijk register	8000

<b>3.3.1 Beleid meldcode kindermishandeling</b>								
<b>Wet kinderopvang</b> (artt 1.49 en 1.50) <b>Besluit kwaliteit</b> (art 2)								
				herstellende sanctie				bestraffende sanctie

	Prioriteit	Hersteller- mijn	Stap 1	Stap 2	Stap 3	Stap 4	bestuurlijke boete
1 <b>De houder draagt er zorg voor dat beroepskrachten op de hoogte zijn van de inhoud van de meldcode kindermishandeling</b> (art 1.49 lid 1 en 1.50 lid 2 Wko en art 2 lid 2 Besluit kwaliteit).	Hoog	maximaal 14 dagen	Aanwijzing	Last onder dwangsom	Exploitatie- verbod	Verwijdering uit landelijk register	2000

<b>3.3.2 Uitvoering beleid meldcode kindermishandeling</b>							
<b>Wet kinderopvang</b> (artt 1.49 en 1.50) <b>Besluit kwaliteit</b> (art 2)							
			herstellende sanctie				bestraffende sanctie
	Prioriteit	Hersteller- mijn	Stap 1	Stap 2	Stap 3	Stap 4	bestuurlijke boete
1 <b>De beroepskrachten kennen de inhoud van de meldcode</b> (art 1.49 lid 1 en 1.50 lid 2 Wko en art 2 lid 2 Besluit kwaliteit).	Hoog	maximaal 14 dagen	Aanwijzing	Last onder dwangsom	Exploitatie- verbod	Verwijdering uit landelijk register	1000
2 <b>De beroepskrachten handelen aantoonbaar naar de meldcode kindermishandeling</b> (art 1.49 lid 1 en 1.50 lid 2 Wko en art 2 lid 2 Besluit kwaliteit).	Hoog	maximaal 14 dagen	Aanwijzing	Last onder dwangsom	Exploitatie- verbod	Verwijdering uit landelijk register	1000

## 4 Accommodatie en inrichting

4.1 Binnenspeelruimte								
Wet kinderopvang (art 1.50) Besluit kwaliteit (artt. 5 en 6) Regeling kwaliteit (art 8)								
			herstellende sanctie				bestraffende sanctie	
	Prioriteit	Hersteller- mijn	Stap 1	Stap 2	Stap 3	Stap 4	bestuurlijke boete	
1	<b>Elke stamgroep beschikt over een afzonderlijke vaste groepsruimte</b> (art 1.50 lid 2 Wko; art 5 lid 1 en 4 Besluit kwaliteit; art 8 lid 1 Regeling kwaliteit).	Hoog	maximaal 14 dagen	Aanwijzing	Last onder dwangsom	Exploitatie-verbod	Verwijdering uit landelijk register	2000 (per ontbrekende ruimte)
2	<b>Er is ten minste 3,5 m<sup>2</sup> bruto oppervlakte in de groepsruimte beschikbaar per kind, waaronder mede begrepen passend voor spelactiviteiten ingerichte ruimtes buiten de groepsruimte</b> (art 1.50 lid 2 Wko; art 6 Besluit kwaliteit; art 8 lid 1 Regeling kwaliteit).	Hoog	maximaal 14 dagen	Aanwijzing	Last onder dwangsom	Exploitatie-verbod	Verwijdering uit landelijk register	3.0-3.5 m <sup>2</sup> : 2000 < 3.0 m <sup>2</sup> : 4000
3	<b>De binnenspeelruimte is ingericht in overeenstemming met het aantal op te vangen kinderen</b> (art 1.50 lid 2 Wko; art 6 Besluit kwaliteit).	Hoog	maximaal 14 dagen	Aanwijzing	Last onder dwangsom	Exploitatie-verbod	Verwijdering uit landelijk register	2000

4	<b>De binnenspeelruimte is passend ingericht in overeenstemming met de leeftijd van de op te vangen kinderen en het pedagogisch beleid</b> (art 1.50 lid 2 Wko; art 6 Besluit kwaliteit; art 8 lid 1 Regeling kwaliteit).	Hoog	maximaal 14 dagen	Aanwijzing	Last onder dwangsom (evt bestuursdwang)	Exploitatieverbod	Verwijdering uit landelijk register	2000
---	---	------	-------------------	------------	---	-------------------	-------------------------------------	------

<b>4.2 Slaapruimte</b>								
<b>Wet kinderopvang</b> (art 1.50) <b>Besluit kwaliteit</b> (art 6) <b>Regeling kwaliteit</b> (art 9)								
			herstellende sanctie				bestraffende sanctie	
	Prioriteit	Hersteller-mijn	Stap 1	Stap 2	Stap 3	Stap 4	bestuurlijke boete	
1	<b>Er is een afzonderlijke slaapruimte voor in ieder geval kinderen tot anderhalf jaar</b> (art 1.50 lid 2 Wko; art 6 Besluit kwaliteit; art 9 Regeling kwaliteit).	Hoog	maximaal 14 dagen	Aanwijzing	Last onder dwangsom	Exploitatieverbod	Verwijdering uit landelijk register	2500
2	<b>De slaapruimte is afgestemd op het aantal op te vangen kinderen</b> (art 1.50 lid 2 Wko; art 6 Besluit kwaliteit; art 9 Regeling kwaliteit).	Hoog	maximaal 14 dagen	Aanwijzing	Last onder dwangsom	Exploitatieverbod	Verwijdering uit landelijk register	2500

<b>4.3 Buitenspeelruimte</b>								
<b>Wet kinderopvang (art 1.50)</b>								
<b>Besluit kwaliteit (art 6)</b>								
<b>Regeling kwaliteit (art 10)</b>								
			herstellende sanctie				bestraffende sanctie	
	Prioriteit	Hersteller- mijn	Stap 1	Stap 2	Stap 3	Stap 4	bestuurlijke boete	
1	<b>Er is ten minste 3 m<sup>2</sup> bruto buitenspeelruimte beschikbaar per aanwezig kind</b> (art 1.50 lid 2 Wko; art 6 Besluit kwaliteit; art 10 lid 1 Regeling kwaliteit).	Gemiddeld	maximaal 2 maanden	Aanwijzing	Last onder dwangsom	Exploitatie-verbod	Verwijdering uit landelijk register	2.5-3.0 m <sup>2</sup> : 1000 < 2.5 m <sup>2</sup> : 2000
2	<b>De buitenspeelruimte is voor kinderen toegankelijk</b> (art 1.50 lid 2 Wko; art 6 Besluit kwaliteit; art 10 lid 1 Regeling kwaliteit).	Gemiddeld	maximaal 2 maanden	Aanwijzing	Last onder dwangsom	Exploitatie-verbod	Verwijdering uit landelijk register	1000
3	<b>De buitenspeelruimte is aangrenzend aan het kindercentrum</b> (art 1.50 lid 2 Wko; art 6 Besluit kwaliteit; art 10 lid 1 Regeling kwaliteit).	Gemiddeld	maximaal 2 maanden	Aanwijzing	Last onder dwangsom	Exploitatie-verbod	Verwijdering uit landelijk register	1000
4	<b>De buitenspeelruimte is passend ingericht in overeenstemming met de leeftijd van de op te vangen kinderen en het pedagogisch beleid</b> (art 1.50 lid 2 Wko; art 6 Besluit kwaliteit; art 10 lid 1 Regeling kwaliteit).	Gemiddeld	maximaal 2 maanden	Aanwijzing	Last onder dwangsom	Exploitatie-verbod	Verwijdering uit landelijk register	1000

## 5 Groepsgrootte en beroepskracht-kind-ratio

5.1 Opvang in groepen							
Wet kinderopvang (art 1.50) Besluit kwaliteit (artt. 4 en 5) Regeling kwaliteit (art 5)							
			herstellende sanctie				bestraffende sanctie
	Prioriteit	Hersteller- mijn	Stap 1	Stap 2	Stap 3	Stap 4	bestuurlijke boete
1 <b>De opvang vindt plaats in stamgroepen</b> (art 1.50 lid 2 Wko; art 5 lid 1 en 4 en art 4 Besluit kwaliteit; art 5 lid 1 Regeling kwaliteit)	Hoog	maximaal 14 dagen	Aanwijzing	Last onder dwangsom	Exploitatie-verbod	Verwijdering uit landelijk register	4000
2a <b>De stamgroep bestaat uit maximaal 12 kinderen tot 1 jaar</b> (art 1.50 lid 2 Wko; art 4 lid 1 en 3 en art 5 lid 1 en 4 Besluit kwaliteit; art 5 lid 1 Regeling kwaliteit)	Hoog	maximaal 14 dagen	Aanwijzing	Last onder dwangsom	Exploitatie-verbod	Verwijdering uit landelijk register	2000 per kind teveel
OF							
2b <b>De stamgroep bestaat uit maximaal 16 kinderen van 0 tot 4 jaar waarvan maximaal 8 kinderen tot 1 jaar</b> (art 1.50 lid 2 Wko; art 4 lid 1 en 3 en art 5 lid 1 en 4 Besluit kwaliteit; art 5 lid 1 Regeling kwaliteit)							

5.2 Vaste beroepskrachten en vaste ruimtes								
<b>Wet kinderopvang</b> (art 1.50) <b>Besluit kwaliteit</b> (art 5) <b>Regeling kwaliteit</b> (art 5)								
			herstellende sanctie				bestraffende sanctie	
	Prioriteit	Hersteller- mijn	Stap 1	Stap 2	Stap 3	Stap 4	bestuurlijke boete	
1	<b>Ieder kind heeft maximaal drie vaste beroepskrachten</b> (art 1.50 lid 2 Wko; art 5 lid 1 en 4 Besluit kwaliteit; art 5 lid 3 en 6 Regeling kwaliteit).	Hoog	maximaal 14 dagen	Aanwijzing	Last onder dwangsom	Exploitatie-verbod	Verwijdering uit landelijk register	1000
2	<b>Dagelijks is minimaal één van de vaste beroepskrachten werkzaam op de groep van het kind</b> (art 1.50 lid 2 Wko; art 5 lid 1 en 4 Besluit kwaliteit; art 5 lid 3 en 6 Regeling kwaliteit).	Hoog	maximaal 14 dagen	Aanwijzing	Last onder dwangsom	Exploitatie-verbod	Verwijdering uit landelijk register	1000
3	<b>Ieder kind maakt van maximaal twee stamgroepruimtes gebruik gedurende een week</b> (art 1.50 lid 2 Wko; art 5 lid 1 en 4 Besluit kwaliteit; art 5 lid 4 en 6 Regeling kwaliteit).	Hoog	maximaal 14 dagen	Aanwijzing	Last onder dwangsom	Exploitatie-verbod	Verwijdering uit landelijk register	1000

**5.3 Beroepskracht-kind-ratio**



Wet kinderopvang (art 1.50) Besluit kwaliteit (art 4) Regeling kwaliteit (art 5)							
			herstellende sanctie				bestraffende sanctie
	Prioriteit	Hersteller- mijn	Stap 1	Stap 2	Stap 3	Stap 4	bestuurlijke boete
<p>1 <b>De verhouding tussen het aantal beroepskrachten en het aantal feitelijk gelijktijdig aanwezige kinderen in de groep bedraagt ten minste:</b></p> <ul style="list-style-type: none"> <li>- 1 beroepskracht per 4 aanwezige kinderen tot 1 jaar;</li> <li>- 1 beroepskracht per 5 aanwezige kinderen van 1 tot 2 jaar;</li> <li>- 1 beroepskracht per 6 aanwezige kinderen van 2 tot 3 jaar;</li> <li>- 1 beroepskracht per 8 aanwezige kinderen van 3 tot 4 jaar.</li> </ul> <p><b>Bij kinderen van verschillende leeftijden in één groep wordt het rekenkundig gemiddelde berekend</b> (art 1.50 Wko lid 2 Wko; art 4 lid 2 en 3 Besluit kwaliteit; art 5 lid 7 en 8 Regeling kwaliteit)</p>	Hoog	maximaal 14 dagen	Aanwijzing	Last onder dwangsom	Exploitatie-verbod	Verwijdering uit landelijk register	5000 per ontbrekende beroepskracht

<p>2 <b>Indien conform de beroepskracht-kind-ratio slechts één beroepskracht in het kindercentrum aanwezig is, dan is ondersteuning van deze beroepskracht door een andere volwassene in geval van calamiteiten geregeld</b> (art 1.50 Wko lid 2 Wko; art 4 lid 2 en 3 Besluit kwaliteit; art 5 lid 12 Regeling kwaliteit)</p>	Hoog	maximaal 14 dagen	Aanwijzing	Last onder dwangsom	Exploitatieverbod	Verwijdering uit landelijk register	2000
--	------	-------------------	------------	---------------------	-------------------	-------------------------------------	------

<p><b>5.4 Inzet beroepskrachten in afwijking van de beroepskracht-kind-ratio bij openingstijden van 10 uur of langer</b></p>							
<p><b>Wet kinderopvang</b> (art 1.50)  <b>Besluit kwaliteit</b> (art 4)  <b>Regeling kwaliteit</b> (art 5)</p>							
			herstellende sanctie				bestraffende sanctie
	Prioriteit	Hersteller-mijn	Stap 1	Stap 2	Stap 3	Stap 4	bestuurlijke boete

1	<b>Gedurende de genoemde openingstijden kunnen ten hoogste drie uur per dag, niet aaneengesloten, minder beroepskrachten ingezet worden dan volgens de beroepskracht-kind-ratio vereist is</b> (art 1.50 Wko lid 2 Wko; art 4 lid 2 en 3 Besluit kwaliteit; art 5 lid 10 Regeling kwaliteit)	Hoog	maximaal 14 dagen	Aanwijzing	Last onder dwangsom	Exploitatieverbod	Verwijdering uit landelijk register	2000
2	<b>De drie uur afwijkende inzet betreft uitsluitend de tijd voor 9.30 en na 16.30 uur en tijdens de voor dat kindercentrum gebruikelijke middagpauze</b> (art 1.50 Wko lid 2 Wko; art 4 lid 2 en 3 Besluit kwaliteit; art 5 lid 10 Regeling kwaliteit)	Hoog	maximaal 14 dagen	Aanwijzing	Last onder dwangsom	Exploitatieverbod	Verwijdering uit landelijk register	2000
3	<b>De afwijking betreft maximaal anderhalf aaneengesloten uren voor 9.30 en na 16.30 uur en tijdens de voor dat kindercentrum gebruikelijke middagpauze gedurende maximaal twee uur aaneengesloten</b> (art 1.50 Wko lid 2 Wko; art 4 lid 2 en 3 Besluit kwaliteit; art 5 lid 10 Regeling kwaliteit)	Hoog	maximaal 14 dagen	Aanwijzing	Last onder dwangsom	Exploitatieverbod	Verwijdering uit landelijk register	2000

<p>4 <b>Minstens de helft van het aantal vereiste beroepskrachten wordt ingezet wanneer er tijdelijk wordt afgeweken van de beroepskracht-kind-ratio</b> (art 1.50 Wko lid 2 Wko; art 4 lid 2 en 3 Besluit kwaliteit; art 5 lid 10 Regeling kwaliteit)</p>	Hoog	maximaal 14 dagen	Aanwijzing	Last onder dwangsom	Exploitatie-verbod	Verwijdering uit landelijk register	2000
<p>5 <b>Indien als gevolg van het afwijken van de beroepskracht-kind-ratio slechts één beroepskracht in het kindercentrum ingezet wordt, dan is er ten minste één andere volwassene in het kindercentrum aanwezig</b> (art 1.50 Wko lid 2 Wko; art 4 lid 2 en 3 Besluit kwaliteit; art 5 lid 11 Regeling kwaliteit)</p>	Hoog	maximaal 14 dagen	Aanwijzing	Last onder dwangsom	Exploitatie-verbod	Verwijdering uit landelijk register	2000

## 6 Pedagogisch beleid

6.1 Pedagogisch beleidsplan								
<b>Wet kinderopvang</b> (art 1.50) <b>Besluit kwaliteit</b> (art 5) <b>Besluit registers</b> (art 5)								
			herstellende sanctie				bestraffende sanctie	
	Prioriteit	Hersteller- mijn	Stap 1	Stap 2	Stap 3	Stap 4	bestuurlijke boete	
1	<b>De houder heeft een pedagogisch beleidsplan waarin de voor dat kindercentrum kenmerkende visie op de omgang met kinderen is beschreven</b> (art 1.50 lid 1 en 2 Wko; art 5 lid 2 en 4 Besluit kwaliteit; art 5 lid 3 Besluit registers).	Gemiddeld	maximaal 2 maanden	Aanwijzing	Last onder dwangsom	Exploitatie-verbod	Verwijdering uit landelijk register	3000
6.1.1 Inhoud pedagogisch beleidsplan								
<b>Wet kinderopvang</b> (art 1.50) <b>Besluit kwaliteit</b> (art 5) <b>Regeling kwaliteit</b> (art 7)								
			Herstellende sanctie				bestraffende sanctie	
	Prioriteit	Hersteller- mijn	Stap 1	Stap 2	Stap 3	Stap 4	bestuurlijke boete	

1	<b>In het pedagogisch beleidsplan staat in duidelijke en observeerbare termen het volgende beschreven: de wijze waarop de emotionele veiligheid van kinderen wordt gewaarborgd, de mogelijkheden voor kinderen tot de ontwikkeling van hun persoonlijke- en sociale competentie, en de wijze waarop de overdracht van normen en waarden aan kinderen plaatsvindt</b> (art 1.50 lid 1 en 2 Wko; art 5 lid 2 en 4 Besluit kwaliteit; art 7 lid 1 sub a Regeling kwaliteit).	Gemiddeld	maximaal 2 maanden	Aanwijzing	Last onder dwangsom	Exploitatieverbod	Verwijdering uit landelijk register	750
2	<b>Het pedagogisch beleidsplan beschrijft in duidelijke en observeerbare termen de werkwijze, de maximale omvang en de leeftijdsopbouw van de stamgroep</b> (art 1.50 lid 1 en 2 Wko; art 5 lid 2 en 4 Besluit kwaliteit; art 7 lid 1 sub b Regeling kwaliteit).	Gemiddeld	maximaal 2 maanden	Aanwijzing	Last onder dwangsom	Exploitatieverbod	Verwijdering uit landelijk register	750
3	<b>Het pedagogisch beleidsplan beschrijft in duidelijke en observeerbare termen bij welke (spel)activiteiten kinderen hun stamgroep verlaten</b> (art 1.50 lid 1 en 2 Wko; art 5 lid 2 en 4 Besluit kwaliteit; art 7 lid 1 sub c Regeling kwaliteit).	Gemiddeld	maximaal 2 maanden	Aanwijzing	Last onder dwangsom	Exploitatieverbod	Verwijdering uit landelijk register	750

4	<b>Het pedagogisch beleidsplan beschrijft in duidelijke en observeerbare termen hoe beroepskrachten bij hun werkzaamheden worden ondersteund door andere volwassenen</b> (art 1.50 lid 1 en 2 Wko; art 5 lid 2 en 4 Besluit kwaliteit; art 7 lid 1 sub d Regeling kwaliteit).	Gemiddeld	maximaal 2 maanden	Aanwijzing	Last onder dwangsom	Exploitatieverbod	Verwijdering uit landelijk register	750
---	---	-----------	--------------------	------------	---------------------	-------------------	-------------------------------------	-----

<b>6.1.2 Pedagogische praktijk</b>								
<b>Wet kinderopvang</b> (art 1.50) <b>Besluit kwaliteit</b> (art 5)								
			herstellende sanctie				bestraffende sanctie	
	Prioriteit	Hersteller-mijn	Stap 1	Stap 2	Stap 3	Stap 4	bestuurlijke boete	
1	<b>De beroepskrachten kennen de inhoud van het pedagogisch beleidsplan</b> (art 1.50 lid 1 en 2 Wko; art 5 lid 3 Besluit kwaliteit).	Gemiddeld	maximaal 2 maanden	Aanwijzing	Last onder dwangsom	Exploitatieverbod	Verwijdering uit landelijk register	1000
2	<b>De beroepskrachten handelen conform het pedagogisch beleidsplan</b> (art 1.50 lid 1 en 2 Wko; art 5 lid 3 Besluit kwaliteit).	Gemiddeld	maximaal 2 maanden	Aanwijzing	Last onder dwangsom	Exploitatieverbod	Verwijdering uit landelijk register	1000

<b>6.2 Emotionele veiligheid</b>
----------------------------------

<b>Wet kinderopvang</b> (artt 1.49 en 1.50) <b>Besluit kwaliteit</b> (art 5) <b>Regeling kwaliteit</b> (artt 5 en 7)								
			herstellende sanctie				bestraffende sanctie	
	Prioriteit	Hersteller- mijn	Stap 1	Stap 2	Stap 3	Stap 4	bestuurlijke boete	
1	<b>De beroepskracht communiceert met de kinderen</b> (artt 1.49 en 1.50 lid 2 Wko; art 5 lid 2, 3 en 4 Besluit kwaliteit; art 7 lid 1 sub a Regeling kwaliteit).	Gemiddeld	maximaal 2 maanden	Aanwijzing	Last onder dwangsom	Exploitatie-verbod	Verwijdering uit landelijk register	1000
2	<b>De beroepskracht heeft een respectvolle houding naar de kinderen</b> (artt 1.49 en 1.50 lid 2 Wko; art 5 lid 2, 3 en 4 Besluit kwaliteit; art 7 lid 1 sub a Regeling kwaliteit).	Gemiddeld	maximaal 2 maanden	Aanwijzing	Last onder dwangsom	Exploitatie-verbod	Verwijdering uit landelijk register	1000
3	<b>Er heerst een ontspannen, open sfeer in de groep</b> (artt 1.49 en 1.50 lid 2 Wko; art 5 lid 2, 3 en 4 Besluit kwaliteit; art 7 lid 1 Regeling kwaliteit).	Gemiddeld	maximaal 2 maanden	Aanwijzing	Last onder dwangsom	Exploitatie-verbod	Verwijdering uit landelijk register	1000
4	<b>De kinderen worden uitgenodigd tot participatie</b> (artt 1.49 en 1.50 lid 2 Wko; art 5 lid 2, 3 en 4 Besluit kwaliteit; art 7 lid 1 sub a Regeling kwaliteit).	Gemiddeld	maximaal 2 maanden	Aanwijzing	Last onder dwangsom	Exploitatie-verbod	Verwijdering uit landelijk register	1000
5	<b>Kinderen hebben vaste beroepskrachten en bekende leeftijdsgenootjes om zich heen</b> (artt 1.49 en 1.50 lid 2 Wko; art 5 Besluit kwaliteit; art 5 lid 1 en 3 Regeling kwaliteit).	Gemiddeld	maximaal 2 maanden	Aanwijzing	Last onder dwangsom	Exploitatie-verbod	Verwijdering uit landelijk register	1000



<p>6 <b>Er is informatieoverdracht tussen ouders en beroepskracht</b> (artt 1.49 en 1.50 lid 2 Wko; art 5 lid 2, 3 en 4 Besluit kwaliteit; art 7 lid 1 Regeling kwaliteit).</p>	<p>Gemiddeld</p>	<p>maximaal 2 maanden</p>	<p>Aanwijzing</p>	<p>Last onder dwangsom</p>	<p>Exploitatie-verbod</p>	<p>Verwijdering uit landelijk register</p>	<p>1000</p>
---	------------------	---------------------------	-------------------	----------------------------	---------------------------	--	-------------

<b>6.3 Persoonlijke competentie</b>								
<b>Wet kinderopvang (artt 1.49 en 1.50)</b>								
<b>Besluit kwaliteit (art 5)</b>								
<b>Regeling kwaliteit (art 7)</b>								
			herstellende sanctie				bestraffende sanctie	
	Prioriteit	Hersteller- mijn	Stap 1	Stap 2	Stap 3	Stap 4	bestuurlijke boete	
1	<b>De beroepskracht ondersteunt en stimuleert individuele kinderen</b> (artt 1.49 en 1.50 lid 2 Wko; art 5 lid 2, 3 en 4 Besluit kwaliteit; art 7 lid 1 sub a Regeling kwaliteit).	Gemiddeld	maximaal 2 maanden	Aanwijzing	Last onder dwangsom	Exploitatie-verbod	Verwijdering uit landelijk register	1000
2	<b>Er is een goede interactie tussen beroepskracht en individuele kinderen</b> (artt 1.49 en 1.50 lid 2 Wko; art 5 lid 2, 3 en 4 Besluit kwaliteit; art 7 lid 1 sub a Regeling kwaliteit).	Gemiddeld	maximaal 2 maanden	Aanwijzing	Last onder dwangsom	Exploitatie-verbod	Verwijdering uit landelijk register	1000
3	<b>Kinderen hebben de mogelijkheid om eigen ervaringen op te doen middels spel materiaal, activiteitsaanbod en inrichting</b> (artt 1.49 en 1.50 lid 2 Wko; art 5 lid 2, 3 en 4 Besluit kwaliteit; art 7 lid 1 sub a Regeling kwaliteit).	Gemiddeld	maximaal 2 maanden	Aanwijzing	Last onder dwangsom	Exploitatie-verbod	Verwijdering uit landelijk register	1000

<p>4 <b>Er is aandacht voor leermomenten. Hierbij is taal en motorisch spel van jonge kinderen belangrijk</b> (artt 1.49 en 1.50 lid 2 Wko; art 5 lid 2, 3 en 4 Besluit kwaliteit; art 7 lid 1 sub a Regeling kwaliteit).</p>	<p>Gemiddeld</p>	<p>maximaal 2 maanden</p>	<p>Aanwijzing</p>	<p>Last onder dwangsom</p>	<p>Exploitatie-verbod</p>	<p>Verwijdering uit landelijk register</p>	<p>1000</p>
---	------------------	---------------------------	-------------------	----------------------------	---------------------------	--	-------------

6.4 Sociale competentie								
<b>Wet kinderopvang</b> (artt 1.49 en 1.50) <b>Besluit kwaliteit</b> (art 5) <b>Regeling kwaliteit</b> (art 7)								
			herstellende sanctie				bestraffende sanctie	
	Prioriteit	Hersteller- mijn	Stap 1	Stap 2	Stap 3	Stap 4	bestuurlijke boete	
1	<b>De beroepskracht ondersteunt de kinderen in de interactie tussen kinderen onderling</b> (artt 1.49 en 1.50 lid 2 Wko; art 5 lid 2, 3 en 4 Besluit kwaliteit; art 7 lid 1 sub a Regeling kwaliteit).	Gemiddeld	maximaal 2 maanden	Aanwijzing	Last onder dwangsom	Exploitatie-verbod	Verwijdering uit landelijk register	1000
2	<b>De beroepskracht ondersteunt de kinderen in het voorkómen en oplossen van conflicten</b> (artt 1.49 en 1.50 lid 2 Wko; art 5 lid 2, 3 en 4 Besluit kwaliteit; art 7 lid 1 sub a Regeling kwaliteit).	Gemiddeld	maximaal 2 maanden	Aanwijzing	Last onder dwangsom	Exploitatie-verbod	Verwijdering uit landelijk register	1000
3	<b>De kinderen maken deel uit van het groepsgebeuren</b> (artt 1.49 en 1.50 lid 2 Wko; art 5 lid 2, 3 en 4 Besluit kwaliteit; art 7 lid 1 sub a Regeling kwaliteit).	Gemiddeld	maximaal 2 maanden	Aanwijzing	Last onder dwangsom	Exploitatie-verbod	Verwijdering uit landelijk register	1000

6.5 Overdracht van normen en waarden								
<b>Wet kinderopvang</b> (artt 1.49 en 1.50) <b>Besluit kwaliteit</b> (art 5) <b>Regeling kwaliteit</b> (art 7)								
			herstellende sanctie				bestraffende sanctie	
	Prioriteit	Hersteller- mijn	Stap 1	Stap 2	Stap 3	Stap 4	bestuurlijke boete	
1	<b>Afspraken, regels en omgangsvormen zijn aanwezig</b> (artt 1.49 en 1.50 lid 2 Wko; art 5 lid 2, 3 en 4 Besluit kwaliteit; art 7 lid 1 sub a Regeling kwaliteit).	Gemiddeld	maximaal 2 maanden	Aanwijzing	Last onder dwangsom	Exploitatie-verbod	Verwijdering uit landelijk register	1000
2	<b>Afspraken, regels en omgangsvormen zijn duidelijk</b> (artt 1.49 en 1.50 lid 2 Wko; art 5 lid 2, 3 en 4 Besluit kwaliteit; art 7 lid 1 sub a Regeling kwaliteit).	Gemiddeld	maximaal 2 maanden	Aanwijzing	Last onder dwangsom	Exploitatie-verbod	Verwijdering uit landelijk register	1000
3	<b>Afspraken, regels en omgangsvormen worden aan de kinderen uitgelegd</b> (artt 1.49 en 1.50 lid 2 Wko; art 5 lid 2, 3 en 4 Besluit kwaliteit; art 7 lid 1 sub a Regeling kwaliteit).	Gemiddeld	maximaal 2 maanden	Aanwijzing	Last onder dwangsom	Exploitatie-verbod	Verwijdering uit landelijk register	1000
4	<b>Beroepskrachten geven zelf in hun spreken en handelen het goede voorbeeld</b> (artt 1.49 en 1.50 lid 2 Wko; art 5 lid 2, 3 en 4 Besluit kwaliteit; art 7 lid 1 sub a Regeling kwaliteit).	Gemiddeld	maximaal 2 maanden	Aanwijzing	Last onder dwangsom	Exploitatie-verbod	Verwijdering uit landelijk register	2000



## 7 Klachten

7.1 Wet klachtrecht cliënten zorgsector							
Wet klachtrecht cliënten zorgsector (art 2)							
			herstellende sanctie				bestraffende sanctie
	Prioriteit	Hersteller- mijn	Stap 1	Stap 2	Stap 3	Stap 4	bestuurlijke boete
1 <b>De houder treft een regeling voor de behandeling van klachten die voldoet aan de beschreven eisen</b> (art 2 lid 1 Wkcz)	Laag	maximaal 6 maanden	Aanwijzing	Last onder dwangsom	Exploitatie-verbod	Verwijdering uit landelijk register	1500 indien regeling geheel ontbreekt, 500 indien regeling niet aan de eisen voldoet
2 <b>De houder brengt de regeling op passende wijze onder de aandacht van ouders</b> (art 2 lid 1 Wkcz).	Laag	maximaal 6 maanden	Aanwijzing	Last onder dwangsom	Exploitatie-verbod	Verwijdering uit landelijk register	500
3 <b>De houder ziet erop toe dat de klachtencommissie werkt met een reglement</b> (art 2 lid 3 Wkcz).	Laag	maximaal 6 maanden	Aanwijzing	Last onder dwangsom	Exploitatie-verbod	Verwijdering uit landelijk register	500
4 <b>De houder hanteert de termijn waarbinnen schriftelijk wordt gereageerd naar aanleiding van een oordeel van de klachtencommissie</b> (art 2 lid 5 Wkcz).	Laag	maximaal 6 maanden	Aanwijzing	Last onder dwangsom	Exploitatie-verbod	Verwijdering uit landelijk register	500

5	<b>De houder leeft geheimhoudingsplicht na</b> (art 2 lid 4 Wkcz).	Laag	maximaal 6 maanden	Aanwijzing	Last onder dwangsom	Exploitatieverbod	Verwijdering uit landelijk register	500
6	<b>De houder draagt er zorg voor dat over elk kalenderjaar een openbaar verslag wordt opgesteld, waarin ten minste een aantal vaste onderdelen worden aangegeven</b> (art 2 lid 7 Wkcz).	Laag	maximaal 6 maanden	Aanwijzing	Last onder dwangsom	Exploitatieverbod	Verwijdering uit landelijk register	500
7	<b>De houder zendt het verslag voor 1 juni van het daaropvolgende kalenderjaar aan de GGD</b> (art 2 lid 9 Wkcz).	Laag	maximaal 6 maanden	Aanwijzing	Last onder dwangsom	Exploitatieverbod	Verwijdering uit landelijk register	500

<b>7.2 Klachtenregeling oudercommissie</b>								
<b>Wet kinderopvang</b> (art 1.60a)								
			herstellende sanctie				bestraffende sanctie	
	Prioriteit	Hersteller-mijn	Stap 1	Stap 2	Stap 3	Stap 4	bestuurlijke boete	
1	<b>De houder treft een regeling voor de behandeling van klachten van de oudercommissie over een door hem genomen besluit als bedoeld in artikel 60, eerste lid die voldoet aan de beschreven eisen</b> (art 1.60a Wko).	Laag	maximaal 6 maanden	Aanwijzing	Last onder dwangsom	Exploitatieverbod	Verwijdering uit landelijk register	1500 indien regeling geheel ontbreekt, 500 indien regeling niet aan de eisen voldoet



2	<b>De houder brengt de regeling op passende wijze onder de aandacht van oudercommissie</b> (art 1.60a Wko).	Laag	maximaal 6 maanden	Aanwijzing	Last onder dwangsom	Exploitatieverbod	Verwijdering uit landelijk register	500
3	<b>De houder zorgt voor naleving van de regeling</b> (art 1.60a Wko).	Laag	maximaal 6 maanden	Aanwijzing	Last onder dwangsom	Exploitatieverbod	Verwijdering uit landelijk register	500
4	<b>De houder draagt er zorg voor dat over elk kalenderjaar een openbaar verslag wordt opgesteld, waarin ten minste een aantal vaste onderdelen worden aangegeven</b> (art 1.60a Wko).	Laag	maximaal 6 maanden	Aanwijzing	Last onder dwangsom	Exploitatieverbod	Verwijdering uit landelijk register	500
5	<b>De houder zendt het verslag voor 1 juni van het daaropvolgende kalenderjaar aan de GGD</b> (art 1.60a Wko).	Laag	maximaal 6 maanden	Aanwijzing	Last onder dwangsom	Exploitatieverbod	Verwijdering uit landelijk register	500

## 8 Voorschoolse educatie <sup>2</sup>

<b>8.1 Omvang voorschoolse educatie</b>							
<b>Wet kinderopvang</b> (art 1.50b)							
<b>Besluit basisvoorwaarden kwaliteit voorschoolse educatie</b> (art 2)							
			herstellende sanctie				Bestraffende sanctie
	Prioriteit	Hersteller-mijn	Stap 1	Stap 2	Stap 3	Stap 4	Bestuurlijke boete

<sup>2</sup> Voor voorschoolse educatie kan ook besloten worden te handhaven via de subsidie. In dat geval zijn de voorwaarden opgenomen in de subsidieregelgeving. Dan is dit onderdeel van het handhavingbeleid dus niet van toepassing.

<p>1 <b>Voorschoolse educatie omvat per week ten minste vier dagdelen van ten minste 2,5 uur of per week ten minste 10 uur aan activiteiten gericht op het stimuleren van de ontwikkelingsdomeinen taal, rekenen, motoriek en de sociaal-emotionele ontwikkeling</b> (art. 1.50b Wko en art 2 Besluit basisvoorwaarden kwaliteit voorschoolse educatie)</p>	<p>Voor deze voorwaarde lijkt handhaving via de Wet kinderopvang niet voor de hand liggend. Deze voorwaarde zal dan ook via de subsidie worden gehandhaafd</p>
---	--

<b>8.2 Aantal beroepskrachten en groepsgrootte</b>								
<b>Wet kinderopvang (art. 1.50b)</b>								
<b>Besluit basisvoorwaarden kwaliteit voorschoolse educatie (art 3)</b>								
			herstellende sanctie				Bestraffende sanctie	
	Prioriteit	Hersteltermijn	Stap 1	Stap 2	Stap 3	Stap 4	Bestuurlijke boete	
1	<b>De verhouding tussen het aantal beroepskrachten en het feitelijk aantal aanwezige kinderen in de groep bedraagt ten minste één beroepskracht per acht kinderen.</b> (art. 1.50b Wko en art 3 Besluit basisvoorwaarden kwaliteit voorschoolse educatie)	Hoog	Maximaal 14 dagen	Aanwijzing	Last onder dwangsom	Exploitatieverbod	Verwijdering uit landelijk register	5000 per ontbrekende beroepskracht
2	<b>De groep bestaat uit ten hoogste 16 feitelijk aanwezige kinderen.</b> (art. 1.50b Wko en art 3 Besluit basisvoorwaarden kwaliteit voorschoolse educatie)	Hoog	Maximaal 14 dagen	Aanwijzing	Last onder dwangsom	Exploitatieverbod	Verwijdering uit landelijk register	2000 per kind teveel

<b>8.3 Kwaliteit van beroepskrachten</b>								
<b>Wet kinderopvang (art. 1.50b)</b>								
<b>Besluit basisvoorwaarden kwaliteit voorschoolse educatie (art 4)</b>								
			herstellende sanctie				Bestraffende sanctie	
	Prioriteit	Hersteltermijn	Stap 1	Stap 2	Stap 3	Stap 4	Bestuurlijke boete	
1	<b>De beroepskrachten voorschoolse educatie zijn in het bezit van een getuigschrift van met gunstig gevolg afgelegd examen van één van de bij ministeriële regeling vastgelegde diploma's.</b> (art. 1.50b Wko en art 4 Besluit basisvoorwaarden kwaliteit voorschoolse educatie)	Gemiddeld	Maximaal 2 maanden	Aanwijzing	Last onder dwangsom	Exploitatieverbod	Verwijdering uit landelijk register	3000 per beroepskracht die niet voldoet

<p>2a <b>Onderdeel van de beroepsopleiding waarvoor het getuigschrift is behaald, vormt ten minste één module over het verzorgen van voorschoolse educatie.</b></p> <p>OF</p> <p>2b <b>De beroepskracht bezit een bewijs dat met gunstig gevolg scholing is afgerond specifiek gericht op het vroegtijdig bestrijden van achterstanden bij jonge kinderen of het werken met voor- en vroegschoolse educatieprogramma's.</b> (art. 1.50b Wko en art 4 Besluit basisvoorwaarden kwaliteit voorschoolse educatie)</p>	Gemiddeld	Maximaal 2 maanden	Aanwijzing	Last onder dwangsom	Exploitatieverbod	Verwijdering uit landelijk register	3000 per beroepskracht die niet voldoet
<p>3 <b>De houder stelt jaarlijks een opleidingsplan op.</b> (art. 1.50b Wko en art 4 Besluit basisvoorwaarden kwaliteit voorschoolse educatie)</p>	Gemiddeld	Maximaal 2 maanden	Aanwijzing	Last onder dwangsom	Exploitatieverbod	Verwijdering uit landelijk register	Geen beleid= 3000  Te oud beleid= 1500

#### 8.4 Voorschools educatieprogramma

**Wet kinderopvang** (art. 1.50b)

**Besluit basisvoorwaarden kwaliteit voorschoolse educatie** (art 5)

			herstellende sanctie				Bestraffende sanctie
	Prioriteit	Hersteller- mijn	Stap 1	Stap 2	Stap 3	Stap 4	Bestuurlijke boete
1 <b>Voor de voorschoolse educatie wordt een programma gebruikt waarin op gestructureerde en samenhangende wijze de ontwikkeling wordt gestimuleerd op het gebied van taal, rekenen, motoriek en sociaal-emotionele ontwikkeling.</b> (art. 1.50b Wko en art 5 Besluit basisvoorwaarden kwaliteit voorschoolse educatie)			Voor deze voorwaarde lijkt handhaving via de Wet kinderopvang niet voor de hand liggend. Deze voorwaarde zal dan ook via de subsidie worden gehandhaafd				

## 2. Afwegingsmodel handhaving BSO

De kwaliteitsaspecten voor BSO zijn ingedeeld naar de volgende domeinen:

0. Kinderopvang in de zin van de wet kinderopvang en kwaliteitseisen peuterspeelzalen

1. Ouders

2. Personeel

3. Veiligheid en gezondheid

4. Accommodatie en inrichting

5. Groepsgrootte en beroepskracht-kind-ratio

6. Pedagogisch beleid

7. Klachten

## 0 Kinderopvang in de zin van de Wet kinderopvang en kwaliteitseisen peuterspeelzalen

0.1 Kinderopvang in de zin van de wet			
Wet kinderopvang (art1.1) Beleidsregels werkwijze toezichthouder (art 3)			
	constatering	gevolg	Verdere sancties mogelijk?
1 <b>De opvang vindt bedrijfsmatig of anders dan om niet plaats</b> (art 1.1 lid 1 Wko en art 3 lid 1 Beleidsregels werkwijze toezichthouder).	Indien niet voldaan: geen kinderopvang in de zin van de wet.	Verwijdering uit landelijk register	Eventueel overige overtredingen (hoofdstuk 6 Afwegingsmodel) van toepassing: Economisch delict: niet-geregistreerde opvang
2 <b>Gedurende de opvang wordt verzorging en opvoeding geboden</b> (art 1.1 lid 1 Wko en art 3 lid 1 Beleidsregels werkwijze toezichthouder).	Indien niet voldaan: geen kinderopvang in de zin van de wet.	Verwijdering uit landelijk register	Eventueel overige overtredingen (hoofdstuk 6 Afwegingsmodel) van toepassing: Economisch delict: niet-geregistreerde opvang
3 <b>De opvang is gericht op kinderen in de leeftijd van 0 jaar tot de eerste dag van de maand waarop het voortgezet onderwijs voor die kinderen begint</b> (art 1.1 lid 1 Wko en art 3 lid 1 Beleidsregels werkwijze toezichthouder).	Indien niet voldaan: geen kinderopvang in de zin van de wet.	Verwijdering uit landelijk register	Eventueel overige overtredingen (hoofdstuk 6 Afwegingsmodel) van toepassing: Economisch delict: niet-geregistreerde opvang



<b>0.2 Kinderopvang en naleving wet- en regelgeving</b>		
<b>Wet kinderopvang (art 1.49)</b>		
<b>Beleidsregels werkwijze toezichthouder (art 3 lid 3)</b>		
	constatering	gevolg
1 <b>Er loopt geen handhaving in het kader van de Wet kinderopvang tegen de onderneming(en) van de houder.</b> (art 1.49 Wet kinderopvang; art 3 lid 3 Beleidsregels werkwijze toezichthouder)	Indien niet voldaan: invloed op advies toezichthouder	Als er handhaving loopt tegen de onderneming(en) van de houder kan dit van invloed zijn op de besluitvorming van het college
2 <b>De houder treft maatregelen om recidive van eerder geconstateerde tekortkomingen in zijn onderneming(en) te voorkomen.</b> (art 1.49 Wet kinderopvang; art 3 lid 3 Beleidsregels werkwijze toezichthouder)	Indien niet voldaan: invloed op advies toezichthouder	Als de houder aantoonbaar geen maatregelen treft om recidive te voorkomen kan dit van invloed zijn op de besluitvorming van het college

## 1 Ouders

1.1 Reglement oudercommissie								
Wet kinderopvang (art 1.59)								
			herstellende sanctie				bestraffende sanctie	
	Prioriteit	Hersteller- mijn	Stap 1	Stap 2	Stap 3	Stap 4	bestuurlijke boete	
1	<b>De houder heeft een reglement oudercommissie vastgesteld</b> (art 1.59 lid 1 Wko).	Gemiddeld	maximaal 2 maanden	Aanwijzing	Last onder dwangsom	Exploitatie- verbod	Verwijdering uit landelijk register	2500

1.1.1 Inhoud reglement oudercommissie								
Wet kinderopvang (art 1.59)								
			herstellende sanctie				bestraffende sanctie	
	Prioriteit	Hersteller- mijn	Stap 1	Stap 2	Stap 3	Stap 4	bestuurlijke boete	
1	<b>Het reglement omvat regels omtrent het aantal leden</b> (art 1.59 lid 2 sub a Wko).	Laag	maximaal 6 maanden	Aanwijzing	Last onder dwangsom	Exploitatie- verbod	Verwijdering uit landelijk register	500

2	<b>Het reglement omvat regels omtrent de wijze van kiezen van de leden</b> (art 1.59 lid 2 sub b Wko).	Laag	maximaal 6 maanden	Aanwijzing	Last onder dwangsom	Exploitatieverbod	Verwijdering uit landelijk register	500
3	<b>Het reglement omvat regels omtrent de zittingsduur van de leden</b> (art 1.59 lid 2 sub c Wko).	Laag	maximaal 6 maanden	Aanwijzing	Last onder dwangsom	Exploitatieverbod	Verwijdering uit landelijk register	500
4	<b>Het reglement omvat geen regels omtrent werkwijze van de oudercommissie</b> (art 1.59 lid 3 Wko).	Laag	maximaal 6 maanden	Aanwijzing	Last onder dwangsom	Exploitatieverbod	Verwijdering uit landelijk register	500
5	<b>De houder wijzigt het reglement na instemming van de oudercommissie</b> (art 1.59 lid 5 Wko).	Laag	maximaal 6 maanden	Aanwijzing	Last onder dwangsom	Exploitatieverbod	Verwijdering uit landelijk register	500

<b>1.2 Instellen oudercommissie</b>								
<b>Wet kinderopvang</b> (art 1.58)								
			herstellende sanctie				bestraffende sanctie	
	Prioriteit	Hersteller-mijn	Stap 1	Stap 2	Stap 3	Stap 4	bestuurlijke boete	
1	<b>De houder heeft een oudercommissie ingesteld</b> (art 1.58 lid 1 Wko).	Laag	maximaal 6 maanden	Aanwijzing	Last onder dwangsom	Exploitatieverbod	Verwijdering uit landelijk register	500
<b>1.2.1 Voorwaarden oudercommissie</b>								

<b>Wet kinderopvang (art 1.58)</b>							
			herstellende sanctie				bestraffende sanctie
	Prioriteit	Hersteller- mijn	Stap 1	Stap 2	Stap 3	Stap 4	bestuurlijke boete
1 <b>De houder is geen lid</b> (art 1.58 lid 2 en 3 Wko).	Laag	maximaal 6 maanden	Aanwijzing	Last onder dwangsom	Exploitatie-verbod	Verwijdering uit landelijk register	500
2 <b>Het personeel is geen lid</b> (art 1.58 lid 3 Wko).	Laag	maximaal 6 maanden	Aanwijzing	Last onder dwangsom	Exploitatie-verbod	Verwijdering uit landelijk register	500
3 <b>De leden worden gekozen uit en door de ouders</b> (art 1.58 lid 2 Wko).	Laag	maximaal 6 maanden	Aanwijzing	Last onder dwangsom	Exploitatie-verbod	Verwijdering uit landelijk register	500
4 <b>De houder stelt de oudercommissie in de gelegenheid haar eigen werkwijze te bepalen</b> (art 1.58 lid 4 Wko).	Laag	maximaal 6 maanden	Aanwijzing	Last onder dwangsom	Exploitatie-verbod	Verwijdering uit landelijk register	500

<b>1.2.2 Adviesrecht oudercommissie</b>							
<b>Wet kinderopvang (art 1.60)</b>							
			herstellende sanctie				bestraffende sanctie
	Prioriteit	Hersteller- mijn	Stap 1	Stap 2	Stap 3	Stap 4	bestuurlijke boete

1	<b>De houder stelt de oudercommissie in staat haar advies uit te brengen over elk voorgenomen besluit met betrekking tot de genoemde onderwerpen</b> (art 1.60 lid 1 Wko).	Gemiddeld	maximaal 2 maanden	Aanwijzing	Last onder dwangsom	Exploitatieverbod	Verwijdering uit landelijk register	750
2	<b>De houder verstrekt de oudercommissie tijdig en desgevraagd schriftelijk alle informatie die deze voor de vervulling van haar taak redelijkerwijs nodig heeft</b> (art 1.60 lid 4 Wko).	Gemiddeld	maximaal 2 maanden	Aanwijzing	Last onder dwangsom	Exploitatieverbod	Verwijdering uit landelijk register	750
3	<b>Van een gevraagd advies van de oudercommissie wijkt de houder alleen af indien hij schriftelijk en gemotiveerd aangeeft dat het belang van de kinderopvang zich tegen het advies verzet</b> (art 1.60 lid 2 Wko).	Gemiddeld	maximaal 2 maanden	Aanwijzing	Last onder dwangsom	Exploitatieverbod	Verwijdering uit landelijk register	750
4	<b>De houder geeft de oudercommissie gelegenheid ook ongevraagd te adviseren over de genoemde onderwerpen</b> (art 1.60 lid 3 Wko).	Gemiddeld	maximaal 2 maanden	Aanwijzing	Last onder dwangsom	Exploitatieverbod	Verwijdering uit landelijk register	750
<b>1.3 Informatie</b>								
<b>Wet kinderopvang</b> (artt. 1.50 en 1.54) <b>Besluit kwaliteit</b> (art 5) <b>Regeling kwaliteit</b> (art 5)								
				herstellende sanctie				bestraffende sanctie

	Prioriteit	Hersteller- mijn	Stap 1	Stap 2	Stap 3	Stap 4	bestuurlijke boete
1 <b>De houder informeert de ouders over het te voeren beleid</b> (art 1.54 Wko).	Laag	maximaal 6 maanden	Aanwijzing	Last onder dwangsom	Exploitatie-verbod	Verwijdering uit landelijk register	500
2 <b>De houder informeert de ouders en de kinderen in welke basisgroep het kind verblijft en welke beroepskrachten op welke dag bij welke groep horen</b> (artt. 1.50 lid 2 en 1.54 Wko; art 5 lid 1 en 4 Besluit kwaliteit; art 5 lid 2 Regeling kwaliteit).	Laag	maximaal 6 maanden	Aanwijzing	Last onder dwangsom	Exploitatie-verbod	Verwijdering uit landelijk register	500
3 <b>De houder plaatst het inspectierapport op de eigen website. Indien geen website aanwezig is, legt de houder een afschrift van het inspectierapport op een voor ouders en personeel toegankelijke plaats</b> (art 1.54 lid 2 en 3 Wko).	Laag	maximaal 6 maanden	Aanwijzing	Last onder dwangsom	Exploitatie-verbod	Verwijdering uit landelijk register	500
4 <b>De informatie is gedetailleerd genoeg om ouders een adequaat beeld van de praktijk te geven</b> (art 1.54 Wko).	Laag	maximaal 6 maanden	Aanwijzing	Last onder dwangsom	Exploitatie-verbod	Verwijdering uit landelijk register	500
5 <b>De praktijk sluit aan bij de aan de ouders verstrekte informatie</b> (art 1.54 Wko).	Gemiddeld	maximaal 2 maanden	Aanwijzing	Last onder dwangsom	Exploitatie-verbod	Verwijdering uit landelijk register	1000

## 2 Personeel

2.1 Verklaring omtrent het gedrag							
Wet kinderopvang (art 1.50)							
			herstellende sanctie				bestraffende sanctie
	Prioriteit	Hersteller- mijn	Stap 1	Stap 2	Stap 3	Stap 4	bestuurlijke boete
1 <b>Personen werkzaam bij het kindercentrum zijn in het bezit van een verklaring omtrent het gedrag</b> (art 1.50 Wko).	Hoog	maximaal 14 dagen <sup>3</sup>	Aanwijzing	Last onder dwangsom	Exploitatie-verbod	Verwijdering uit landelijk register	3000 per ontbrekende VOG
2 <b>De verklaring omtrent het gedrag is vóór aanvang van de werkzaamheden bij het kindercentrum overgelegd</b> (art 1.50 Wko).	Hoog	nvt	nvt	Last onder dwangsom	nvt	nvt	3000 per ontbrekende of te laat overlegde VOG
3 <b>De verklaring omtrent het gedrag is bij overleggen niet ouder dan twee maanden</b> (art 1.50 Wko).	Hoog	maximaal 14 dagen	Aanwijzing	Last onder dwangsom	Exploitatie-verbod	Verwijdering uit landelijk register	3000 per te oude VOG
2.2 Passende beroepskwalificatie							
Wet kinderopvang (art 1.50)							
Besluit kwaliteit (art 3)							
Regeling kwaliteit (art 4)							

<sup>3</sup> Totdat een geldige verklaring omtrent het gedrag is overlegd is het niet toegestaan dat deze persoon werkzaam is in de kinderopvang

			herstellende sanctie				bestraffende sanctie
	Prioriteit	Hersteller- mijn	Stap 1	Stap 2	Stap 3	Stap 4	bestuurlijke boete
<b>Alle beroepskrachten beschikken over de voor de werkzaamheden passende beroepskwalificatie zoals in de CAO kinderopvang is opgenomen</b> (art 1.50 lid 1 en 2 WKo; art 3 lid 1 en 3 Besluit kwaliteit; art 4 lid 1 Regeling kwaliteit).	Gemiddeld	maximaal 2 maanden	Aanwijzing	Last onder dwangsom	Exploitatie- verbod	Verwijdering uit landelijk register	3000 per beroeps- kracht die niet voldoet

<b>2.3 Voorwaarden en inzet van pedagogisch medewerkers in ontwikkeling (PMIO)</b>							
<b>Wet kinderopvang</b> (art 1.50) <b>Besluit kwaliteit</b> (art 3) <b>Regeling kwaliteit</b> (art 4)							
			herstellende sanctie				bestraffende sanctie
	Prioriteit	Hersteller- mijn	Stap 1	Stap 2	Stap 3	Stap 4	bestuurlijke boete



<p>1a <b>Alle PMIO'ers beschikken over een diploma op minimaal MBO-3 niveau;</b></p> <p>OF</p> <p>1b <b>Een HAVO of VWO diploma;</b></p> <p>OF</p> <p>1c <b>Een voor de kinderopvang relevant, maar nog niet gelijkgesteld buitenlands diploma én relevante werkervaring.</b> (art 1.50 lid 1 en 2 Wko; art 3 lid 2 en 3 Besluit kwaliteit; art 4 lid 2 Regeling kwaliteit)</p>	Gemiddeld	maximaal 2 maanden	Aanwijzing	Last onder dwangsom	Exploitatieverbod	Verwijdering uit landelijk register	3000 per PMIO-er die niet voldoet
<p>2 <b>Voor alle PMIO'ers is binnen 2 maanden na aanvang van de arbeidsovereenkomst een persoonlijk ontwikkelplan opgesteld</b> (art 1.50 lid 1 en 2 Wko; art 3 lid 2 en 3 Besluit kwaliteit; art 4 lid 2 Regeling kwaliteit)</p>	Gemiddeld	maximaal 2 maanden	Aanwijzing	Last onder dwangsom	Exploitatieverbod	Verwijdering uit landelijk register	3000 per PMIO-er die niet voldoet
<p>3 <b>Alle PMIO'ers worden ingezet conform een actueel persoonlijk ontwikkelplan</b> (art 1.50 lid 1 en 2 Wko; art 3 lid 2 en 3 Besluit kwaliteit; art 4 lid 2 Regeling kwaliteit)</p>	Gemiddeld	maximaal 2 maanden	Aanwijzing	Last onder dwangsom	Exploitatieverbod	Verwijdering uit landelijk register	3000 per PMIO-er die niet voldoet

2.4 Gebruik van de voorgeschreven voertaal							
Wet kinderopvang (art 1.55)							
			herstellende sanctie				bestraffende sanctie
	Prioriteit	Hersteller- mijn	Stap 1	Stap 2	Stap 3	Stap 4	bestuurlijke boete
<p>1a <b>De voorgeschreven voertaal wordt gebruikt</b> (art 1.55 lid 1 WKo).</p> <p>OF</p> <p>1b <b>Er wordt een andere taal als voertaal gebezigd, omdat de herkomst van de kinderen in deze specifieke omstandigheid daartoe noodzaakt, overeenkomstig een door de houder vastgestelde gedragscode</b> (art 1.55 lid 2 WKo).</p>	Gemiddeld	maximaal 2 maanden	Aanwijzing	Last onder dwangsom	Exploitatie-verbod	Verwijdering uit landelijk register	2500

### 3 Veiligheid en gezondheid

3.1 Risico-inventarisatie veiligheid								
<b>Wet kinderopvang</b> (artt. 1.50 en 1.51) <b>Besluit kwaliteit</b> (art 2) <b>Regeling kwaliteit</b> (art 2) <b>Besluit registers</b> (art 5)								
			herstellende sanctie				bestraffende sanctie	
	Prioriteit	Hersteller- mijn	Stap 1	Stap 2	Stap 3	Stap 4	bestuurlijke boete	
1	<b>De houder heeft een risico-inventarisatie veiligheid van maximaal een jaar oud</b> (artt. 1.50 lid 2 en 1.51 WKO; art 2 lid 1 Besluit kwaliteit; art 5 lid 3 Besluit registers).	Hoog	maximaal 14 dagen	Aanwijzing	Last onder dwangsom	Exploitatie-verbod	Verwijdering uit landelijk register	8000 bij geheel ontbreken, 4000 in geval ouder dan 1 jaar
2	<b>De houder heeft een risico-inventarisatie veiligheid betreffende de actuele situatie</b> (artt. 1.50 lid 2 en 1.51 WKO; art 2 lid 1 en 3 Besluit kwaliteit; art 2 lid 5 Regeling kwaliteit; art 5 lid 3 Besluit registers).	Hoog	maximaal 14 dagen	Aanwijzing	Last onder dwangsom	Exploitatie-verbod	Verwijdering uit landelijk register	4000

3.1.1 Beleid veiligheid								
Wet kinderopvang (artt. 1.50 en 1.51) Besluit kwaliteit (art 2) Regeling kwaliteit (art 2)								
			herstellende sanctie				bestraffende sanctie	
	Prioriteit	Hersteller- mijn	Stap 1	Stap 2	Stap 3	Stap 4	bestuurlijke boete	
1	<b>De risico-inventarisatie beschrijft de veiligheidsrisico's die de opvang van de kinderen met zich meebrengt op de thema's: verbranding, vergiftiging, verdrinking, valongevallen, (verstikking), verwondingen, beknelling, botsen, stoten, steken en snijden</b> (artt. 1.50 lid 2 en 1.51 WKo; art 2 lid 1 sub a en lid 3 Besluit kwaliteit; art 2 lid 1 Regeling kwaliteit).	Hoog	maximaal 14 dagen	Aanwijzing	Last onder dwangsom	Exploitatie-verbod	Verwijdering uit landelijk register	1500
2	<b>Er is een plan van aanpak waarin is aangegeven welke maatregelen op welk moment worden genomen in verband met de risico's, alsmede de samenhang tussen de risico's en de maatregelen</b> (artt. 1.50 lid 2 en 1.51 WKo; art 2 lid 1 sub b Besluit kwaliteit)	Hoog	maximaal 14 dagen	Aanwijzing	Last onder dwangsom	Exploitatie-verbod	Verwijdering uit landelijk register	1500

<p>3 <b>Er is een registratie van ongevallen, waarop, voor zover de oorzaak van het ongeval niet louter gelegen is in de medische gesteldheid van het desbetreffende kind, de plaats en de aard van het ongeval en het jaar waarin het ongeval zich heeft voorgedaan en een overzicht van te treffen maatregelen ter voorkoming van verdere ongevallen worden vermeld</b> (artt. 1.50 lid 2 en 1.51 WKo; art 2 lid 1 en lid 3 Besluit kwaliteit; art 2 lid 3 Regeling kwaliteit)</p>	Hoog	maximaal 14 dagen	Aanwijzing	Last onder dwangsom	Exploitatieverbod	Verwijdering uit landelijk register	1500
<p><b>3.1.2 Uitvoering beleid veiligheid</b></p>							
<p><b>Wet kinderopvang</b> (artt. 1.50 en 1.51)  <b>Besluit kwaliteit</b> (art 2)  <b>Regeling kwaliteit</b> (art 2)</p>							
			herstellende sanctie				bestraffende sanctie
	Prioriteit	Hersteller-mijn	Stap 1	Stap 2	Stap 3	Stap 4	bestuurlijke boete
<p>1 <b>De geïnventariseerde risico's zijn compleet en komen overeen met de risico's in de praktijk</b> (artt. 1.50 lid 2 en 1.51 WKo; art 2 lid 1 en lid 3 Besluit kwaliteit; art 2 Regeling kwaliteit)</p>	Hoog	maximaal 14 dagen	Aanwijzing	Last onder dwangsom	Exploitatieverbod	Verwijdering uit landelijk register	1000

2	<b>Risico's worden gereduceerd door het nemen van preventieve maatregelen die effectief en adequaat zijn</b> (artt. 1.50 lid 2 en 1.51 WKO; art 2 lid 1 sub b Besluit kwaliteit)	Hoog	maximaal 14 dagen	Aanwijzing	Last onder dwangsom	Exploitatieverbod	Verwijdering uit landelijk register	1000
3	<b>De houder draagt zorg voor uitvoering van het plan van aanpak</b> (artt. 1.50 lid 2 en 1.51 WKO; art 2 lid 1 sub b en lid 3 Besluit kwaliteit; art 2 lid 4 Regeling kwaliteit)	Hoog	maximaal 14 dagen	Aanwijzing	Last onder dwangsom	Exploitatieverbod	Verwijdering uit landelijk register	1000
4	<b>Beroepskrachten zijn op de hoogte van de risico's en de aanpak daarvan</b> (artt. 1.50 lid 2 en 1.51 WKO; art 2 lid 1 en lid 3 Besluit kwaliteit; art 2 lid 4 Regeling kwaliteit)	Hoog	maximaal 14 dagen	Aanwijzing	Last onder dwangsom	Exploitatieverbod	Verwijdering uit landelijk register	1000
5	<b>Beroepskrachten handelen conform het plan van aanpak</b> (artt. 1.50 lid 2 en 1.51 WKO; art 2 lid 1 en lid 3 Besluit kwaliteit; art 2 lid 4 Regeling kwaliteit)	Hoog	maximaal 14 dagen	Aanwijzing	Last onder dwangsom	Exploitatieverbod	Verwijdering uit landelijk register	1000

<b>3.2 Risico-inventarisatie gezondheid</b>								
<b>Wet kinderopvang</b> (artt. 1.50 en 1.51) <b>Besluit kwaliteit</b> (art 2) <b>Regeling kwaliteit</b> (art 2) <b>Besluit registers</b> (art 5)								
				herstellende sanctie				bestraffende sanctie

	Prioriteit	Hersteller- mijn	Stap 1	Stap 2	Stap 3	Stap 4	bestuurlijke boete
1 <b>De houder heeft een risico-inventarisatie gezondheid van maximaal een jaar oud</b> (artt. 1.50 lid 2 en 1.51 WKo; art 2 lid 1 Besluit kwaliteit; art 5 lid 3 Besluit registers)	Hoog	maximaal 14 dagen	Aanwijzing	Last onder dwangsom	Exploitatie- verbod	Verwijdering uit landelijk register	8000 bij geheel ontbreken, 4000 in geval ouder dan 1 jaar
2 <b>De houder heeft een risico-inventarisatie gezondheid betreffende de actuele situatie</b> (artt. 1.50 lid 2 en 1.51 WKo; art 2 lid 1 en lid 3 Besluit kwaliteit; art 2 lid 5 Regeling kwaliteit; art 5 lid 3 Besluit registers)	Hoog	maximaal 14 dagen	Aanwijzing	Last onder dwangsom	Exploitatie- verbod	Verwijdering uit landelijk register	4000

3.2.1 Beleid gezondheid							
<b>Wet kinderopvang</b> (art. 1.50 en 1.51) <b>Besluit kwaliteit</b> (art 2) <b>Regeling kwaliteit</b> (art 2)							
			herstellende sanctie				bestraffende sanctie
	Prioriteit	Hersteller- mijn	Stap 1	Stap 2	Stap 3	Stap 4	bestuurlijke boete

<p>1 <b>De risico-inventarisatie beschrijft de gezondheidsrisico's die de opvang van de kinderen met zich meebrengt op de thema's: ziektekiemen, binnenmilieu, buitenmilieu en medisch handelen</b> (artt. 1.50 lid 2 en 1.51 WKO; art 2 lid 1 sub a en lid 3 Besluit kwaliteit; art 2 lid 2 Regeling kwaliteit)</p>	Hoog	maximaal 14 dagen	Aanwijzing	Last onder dwangsom	Exploitatieverbod	Verwijdering uit landelijk register	1500
<p>2 <b>Er is een plan van aanpak waarin is aangegeven welke maatregelen op welk moment worden genomen in verband met de risico's, alsmede de samenhang tussen de risico's en de maatregelen</b> (artt. 1.50 lid 2 en 1.51 WKO; art 2 lid 1 sub b Besluit kwaliteit)</p>	Hoog	maximaal 14 dagen	Aanwijzing	Last onder dwangsom	Exploitatieverbod	Verwijdering uit landelijk register	1500



3.2.2 Uitvoering beleid gezondheid								
<b>Wet kinderopvang</b> (artt. 1.50 en 1.51) <b>Besluit kwaliteit</b> (art 2) <b>Regeling kwaliteit</b> (art 2)								
			herstellende sanctie				bestraffende sanctie	
	Prioriteit	Hersteller- mijn	Stap 1	Stap 2	Stap 3	Stap 4	bestuurlijke boete	
1	<b>De geïnventariseerde risico's zijn compleet en komen overeen met de risico's in de praktijk</b> (artt. 1.50 lid 2 en 1.51 WKO; art 2 lid 1 en lid 3 Besluit kwaliteit; art 2 Regeling kwaliteit)	Hoog	maximaal 14 dagen	Aanwijzing	Last onder dwangsom	Exploitatie-verbod	Verwijdering uit landelijk register	1000
2	<b>Risico's worden gereduceerd door het nemen van preventieve maatregelen die effectief en adequaat zijn</b> (artt. 1.50 lid 2 en 1.51 WKO; art 2 lid 1 sub b Besluit kwaliteit)	Hoog	maximaal 14 dagen	Aanwijzing	Last onder dwangsom	Exploitatie-verbod	Verwijdering uit landelijk register	1000
3	<b>De houder draagt zorg voor uitvoering van plan van aanpak</b> (artt. 1.50 lid 2 en 1.51 WKO; art 2 lid 1 sub b en lid 3 Besluit kwaliteit; art 2 lid 4 Regeling kwaliteit)	Hoog	maximaal 14 dagen	Aanwijzing	Last onder dwangsom	Exploitatie-verbod	Verwijdering uit landelijk register	1000

4	<b>Beroepskrachten zijn op de hoogte van de risico's en de aanpak daarvan</b> (artt. 1.50 lid 2 en 1.51 WKO; art 2 lid 1 en lid 3 Besluit kwaliteit; art 2 lid 4 Regeling kwaliteit)	Hoog	maximaal 14 dagen	Aanwijzing	Last onder dwangsom	Exploitatieverbod	Verwijdering uit landelijk register	1000
5	<b>Beroepskrachten handelen conform het plan van aanpak</b> (artt. 1.50 lid 2 en 1.51 WKO; art 2 lid 1 en lid 3 Besluit kwaliteit; art 2 lid 4 Regeling kwaliteit)	Hoog	maximaal 14 dagen	Aanwijzing	Last onder dwangsom	Exploitatieverbod	Verwijdering uit landelijk register	1000
<b>3.3 Meldcode kindermishandeling</b>								
<b>Wet kinderopvang</b> (artt.1.49 en 1.50) <b>Besluit kwaliteit</b> (art 2) <b>Regeling kwaliteit</b> (art 3)								
				herstellende sanctie				bestraffende sanctie
	Prioriteit	Hersteller- mijn	Stap 1	Stap 2	Stap 3	Stap 4	bestuurlijke boete	
1	<b>De houder heeft een meldcode kindermishandeling welke voldoet aan de beschreven eisen</b> (artt. 1.49 en 1.50 lid 2 WKO; art 2 lid 3 Besluit kwaliteit; art 3 Regeling kwaliteit)	Hoog	maximaal 14 dagen	Aanwijzing	Last onder dwangsom	Exploitatieverbod	Verwijdering uit landelijk register	8000

**3.3.1 Beleid meldcode kindermishandeling**

<b>Wet kinderopvang (artt. 1.49 en 1.50)</b> <b>Besluit kwaliteit (art 2)</b>								
			herstellende sanctie				bestraffende sanctie	
	Prioriteit	Hersteller- mijn	Stap 1	Stap 2	Stap 3	Stap 4	bestuurlijke boete	
1	<b>De houder draagt er zorg voor dat beroepskrachten op de hoogte zijn van de inhoud van de meldcode kindermishandeling</b> (artt. 1.49 en 1.50 lid 2 WKo; art 2 lid 2 Besluit kwaliteit)	Hoog	maximaal 14 dagen	Aanwijzing	Last onder dwangsom	Exploitatie-verbod	Verwijdering uit landelijk register	2000

<b>3.3.2 Uitvoering beleid meldcode kindermishandeling</b>								
<b>Wet kinderopvang (artt. 1.49 en 1.50)</b> <b>Besluit kwaliteit (art 2)</b>								
			herstellende sanctie				bestraffende sanctie	
	Prioriteit	Hersteller- mijn	Stap 1	Stap 2	Stap 3	Stap 4	bestuurlijke boete	
1	<b>De beroepskrachten kennen de inhoud van de meldcode</b> (artt. 1.49 en 1.50 lid 2 WKo; art 2 lid 2 Besluit kwaliteit)	Hoog	maximaal 14 dagen	Aanwijzing	Last onder dwangsom	Exploitatie-verbod	Verwijdering uit landelijk register	1000

2 <b>De beroepskrachten handelen aantoonbaar naar de meldcode kindermishandeling</b> (artt. 1.49 en 1.50 lid 2 WKo; art 2 lid 2 Besluit kwaliteit)	Hoog	maximaal 14 dagen	Aanwijzing	Last onder dwangsom	Exploitatieverbod	Verwijdering uit landelijk register	1000
--	------	-------------------	------------	---------------------	-------------------	-------------------------------------	------

## 4 Accommodatie en inrichting

4.1 Binnenspeelruimte								
Wet kinderopvang (art 1.50) Besluit kwaliteit (art 6) Regeling kwaliteit (art 8)								
			herstellende sanctie				bestraffende sanctie	
	Prioriteit	Hersteller- mijn	Stap 1	Stap 2	Stap 3	Stap 4	bestuurlijke boete	
1	<b>Er is ten minste 3,5 m<sup>2</sup> bruto oppervlakte voor spelactiviteiten ingerichte ruimtes beschikbaar per kind</b> (art 1.50 lid 2 WKO; art 6 Besluit kwaliteit; art 8 lid 2 Regeling kwaliteit).	Hoog	maximaal 14 dagen	Aanwijzing	Last onder dwangsom	Exploitatie-verbod	Verwijdering uit landelijk register	3.0-3.5 m <sup>2</sup> : 2000 < 3.0 m <sup>2</sup> : 4000
2	<b>De binnenspeelruimte is ingericht in overeenstemming met het aantal op te vangen kinderen</b> (art 1.50 lid 2 WKO; art 6 Besluit kwaliteit)	Hoog	maximaal 14 dagen	Aanwijzing	Last onder dwangsom	Exploitatie-verbod	Verwijdering uit landelijk register	2000
3	<b>De binnenspeelruimte is passend ingericht in overeenstemming met de leeftijd van de op te vangen kinderen en het pedagogisch beleid</b> (art 1.50 lid 2 WKO; art 6 Besluit kwaliteit; art 8 lid 2 Regeling kwaliteit).	Hoog	maximaal 14 dagen	Aanwijzing	Last onder dwangsom (evt bestuursdwang)	Exploitatie-verbod	Verwijdering uit landelijk register	2000

<b>4.2 Buitenspeelruimte</b>								
<b>Wet kinderopvang (art 1.50)</b>								
<b>Besluit kwaliteit (art 6)</b>								
<b>Regeling kwaliteit (art 10)</b>								
			herstellende sanctie				bestraffende sanctie	
	Prioriteit	Hersteller- mijn	Stap 1	Stap 2	Stap 3	Stap 4	bestuurlijke boete	
1	<b>Er is ten minste 3 m<sup>2</sup> bruto buitenspeelruimte beschikbaar per aanwezig kind</b> (art 1.50 lid 2 WKo; art 6 Besluit kwaliteit; art 10 lid 2 Regeling kwaliteit).	Gemiddeld	maximaal 2 maanden	Aanwijzing	Last onder dwangsom	Exploitatie-verbod	Verwijdering uit landelijk register	2.5-3.0 m <sup>2</sup> : 1000 < 2.5 m <sup>2</sup> : 2000
2	<b>De buitenspeelruimte is voor kinderen toegankelijk</b> (art 1.50 lid 2 WKo; art 6 Besluit kwaliteit; art 10 lid 2 Regeling kwaliteit).	Gemiddeld	maximaal 2 maanden	Aanwijzing	Last onder dwangsom	Exploitatie-verbod	Verwijdering uit landelijk register	1000
3	<b>De buitenspeelruimte is vast beschikbaar voor de buitenschoolse opvang</b> (art 1.50 lid 2 WKo; art 6 Besluit kwaliteit; art 10 lid 2 Regeling kwaliteit).	Gemiddeld	maximaal 2 maanden	Aanwijzing	Last onder dwangsom	Exploitatie-verbod	Verwijdering uit landelijk register	1000
4	<b>De buitenspeelruimte is passend ingericht in overeenstemming met de leeftijd van de op te vangen kinderen en het pedagogisch beleid</b> (art 1.50 lid 2 WKo; art 6 Besluit kwaliteit; art 10 lid 2 Regeling kwaliteit).	Gemiddeld	maximaal 2 maanden	Aanwijzing	Last onder dwangsom (evt bestuursdwang)	Exploitatie-verbod	Verwijdering uit landelijk register	1000



<b>4.3 Aanvullende eisen indien de buitenspeelruimte niet-aangrenzend is</b>								
<b>Wet kinderopvang (art 1.50)</b>								
<b>Besluit kwaliteit (art 6)</b>								
<b>Regeling kwaliteit (art 10)</b>								
			herstellende sanctie				bestraffende sanctie	
	Prioriteit	Hersteller-mijn	Stap 1	Stap 2	Stap 3	Stap 4	bestuurlijke boete	
1	<b>De niet-aangrenzende buitenspeelruimte is in de directe nabijheid van het kindercentrum</b> (art 1.50 lid 2 WKO; art 6 Besluit kwaliteit; art 10 lid 2 Regeling kwaliteit).	Gemiddeld	maximaal 2 maanden	Aanwijzing	Last onder dwangsom	Exploitatie-verbod	Verwijdering uit landelijk register	1000
2	<b>De niet-aangrenzende buitenspeelruimte is voor kinderen goed bereikbaar</b> (art 1.50 lid 2 WKO; art 6 Besluit kwaliteit; art 10 lid 2 Regeling kwaliteit).	Gemiddeld	maximaal 2 maanden	Aanwijzing	Last onder dwangsom	Exploitatie-verbod	Verwijdering uit landelijk register	1000
3	<b>De niet-aangrenzende buitenspeelruimte is voor kinderen veilig bereikbaar</b> (art 1.50 lid 2 WKO; art 6 Besluit kwaliteit; art 10 lid 2 Regeling kwaliteit).	Gemiddeld	maximaal 2 maanden	Aanwijzing	Last onder dwangsom	Exploitatie-verbod	Verwijdering uit landelijk register	1000



## 5 Groepsgrootte en beroepskracht-kind-ratio

5.1 Opvang in groepen								
Wet kinderopvang (art 1.50) Besluit kwaliteit (artt 4 en 5) Regeling kwaliteit (art 6)								
			herstellende sanctie				bestraffende sanctie	
	Prioriteit	Hersteller- mijn	Stap 1	Stap 2	Stap 3	Stap 4	bestuurlijke boete	
1	<b>Ieder kind behoort bij een basisgroep</b> (art 1.50 lid 2 WKO; art 5 lid 1 Besluit kwaliteit; art 6 lid 1 Regeling kwaliteit).	Hoog	maximaal 14 dagen	Aanwijzing	Last onder dwangsom	Exploitatie-verbod	Verwijdering uit landelijk register	4000

<p>2a <b>De basisgroep bestaat uit maximaal twintig kinderen in de leeftijd van 4 jaar tot de leeftijd waarop het basisonderwijs voor die kinderen eindigt</b> (art 1.50 lid 2 WKo; art 4 lid 1 en 3 en art 5 lid 1 Besluit kwaliteit; art 6 lid 1 Regeling kwaliteit).</p> <p>OF</p> <p>2b <b>De basisgroep bestaat uit maximaal dertig kinderen in de leeftijd van 8 jaar tot de leeftijd waarop het basisonderwijs voor die kinderen eindigt</b> (art 1.50 lid 2 WKo; art 4 lid 1 en 3 en art 5 lid 1 Besluit kwaliteit; art 6 lid 2 Regeling kwaliteit).</p>	Hoog	maximaal 14 dagen	Aanwijzing	Last onder dwangsom	Exploitatie-verbod	Verwijdering uit landelijk register	2000 per kind teveel
--	------	-------------------	------------	---------------------	--------------------	-------------------------------------	----------------------

**5.2 Beroepskracht-kind-ratio**

**Wet kinderopvang** (art 1.50)

**Besluit kwaliteit** (art 4)

**Regeling kwaliteit** (art 6)

			herstellende sanctie				bestraffende sanctie
	Prioriteit	Hersteller- mijn	Stap 1	Stap 2	Stap 3	Stap 4	bestuurlijke boete

<p><b>De verhouding tussen het aantal beroepskrachten en het aantal feitelijk gelijktijdig aanwezige kinderen in de groep bedraagt ten minste:</b></p> <p><b>1a - 1 beroepskracht per 10 aanwezige kinderen in de leeftijd vanaf 4 jaar</b>  <b>- 1 beroepskracht per 10 aanwezige kinderen in de leeftijd vanaf 8 jaar</b>  (art 1.50 lid 2 WKO; art 4 lid 2 en 3 Besluit kwaliteit; art 6 lid 3 Regeling kwaliteit)</p> <p>OF</p> <p><b>1b - 2 beroepskrachten en een extra volwassene per 30 aanwezige kinderen in de leeftijd vanaf 8 jaar</b>  (art 1.50 lid 2 WKO; art 4 lid 2 en 3 Besluit kwaliteit; art 6 lid 4 Regeling kwaliteit)</p>	Hoog	maximaal 14 dagen	Aanwijzing	Last onder dwangsom	Exploitatieverbod	Verwijdering uit landelijk register	5000 per ontbrekende beroepskracht
<p><b>2 Indien conform de beroepskracht-kind-ratio slechts één beroepskracht in het kindercentrum aanwezig is, dan is ondersteuning van deze beroepskracht door een andere volwassene in geval van calamiteiten geregeld</b>  (art 1.50 lid 2 WKO; art 4 lid 2 en 3 Besluit kwaliteit; art 6 lid 8 Regeling kwaliteit)</p>	Hoog	maximaal 14 dagen	Aanwijzing	Last onder dwangsom	Exploitatieverbod	Verwijdering uit landelijk register	2000

5.3 Inzet beroepskrachten in afwijking van de beroepskracht-kind-ratio								
<b>Wet kinderopvang</b> (art 1.50) <b>Besluit kwaliteit</b> (art 4) <b>Regeling kwaliteit</b> (art 6)								
			herstellende sanctie				bestraffende sanctie	
	Prioriteit	Hersteller-mijn	Stap 1	Stap 2	Stap 3	Stap 4	bestuurlijke boete	
1	<b>Bij buitenschoolse opvang gedurende schooldagen, kunnen ten hoogste een half uur per dag minder beroepskrachten ingezet worden dan volgens de beroepskracht-kind-ratio vereist is</b> (art 1.50 lid 2 WKO; art 4 lid 2 en 3 Besluit kwaliteit; art 6 lid 7 Regeling kwaliteit)	Hoog	maximaal 14 dagen	Aanwijzing	Last onder dwangsom	Exploitatie-verbod	Verwijdering uit landelijk register	2000

<p>2 <b>Bij buitenschoolse opvang gedurende vrije dagen, kunnen ten hoogste drie uur per dag minder beroepskrachten ingezet worden dan volgens de beroepskracht-kind-ratio vereist is. Deze inzet betreft de tijd voor 9.30 en na 16.30 uur en tijdens de voor dat kindercentrum gebruikelijke middagpauze</b> (art 1.50 lid 2 WKO; art 4 lid 2 en 3 Besluit kwaliteit; art 6 lid 7 Regeling kwaliteit)</p>	Hoog	maximaal 14 dagen	Aanwijzing	Last onder dwangsom	Exploitatie-verbod	Verwijdering uit landelijk register	2000
<p>3 <b>De afwijking betreft maximaal anderhalf aaneengesloten uren voor 9.30 en na 16.30 uur en tijdens de voor dat kindercentrum gebruikelijke middagpauze gedurende maximaal twee uur aaneengesloten</b> (art 1.50 lid 2 WKO; art 4 lid 2 en 3 Besluit kwaliteit; art 6 lid 7 Regeling kwaliteit)</p>	Hoog	maximaal 14 dagen	Aanwijzing	Last onder dwangsom	Exploitatie-verbod	Verwijdering uit landelijk register	2000
<p>4 <b>Minstens de helft van het aantal vereiste beroepskrachten wordt ingezet wanneer er tijdelijk wordt afgeweken van de beroepskracht-kind-ratio.</b> (art 1.50 lid 2 WKO; art 4 lid 2 en 3 Besluit kwaliteit; art 6 lid 7 Regeling kwaliteit)</p>	Hoog	maximaal 14 dagen	Aanwijzing	Last onder dwangsom	Exploitatie-verbod	Verwijdering uit landelijk register	2000

<p>5 <b>Indien als gevolg van het afwijken van de beroepskracht-kind-ratio slechts één beroepskracht in het kindercentrum ingezet wordt, dan is er ten minste één andere volwassene in het kindercentrum aanwezig</b> (art 1.50 lid 2 WKO; art 4 lid 2 en 3 Besluit kwaliteit; art 6 lid 7 Regeling kwaliteit)</p>	<p>Hoog</p>	<p>maximaal 14 dagen</p>	<p>Aanwijzing</p>	<p>Last onder dwangsom</p>	<p>Exploitatie-verbod</p>	<p>Verwijdering uit landelijk register</p>	<p>2000</p>
--	-------------	--------------------------	-------------------	----------------------------	---------------------------	--	-------------

## 6 Pedagogisch beleid

6.1 Pedagogisch beleidsplan								
Wet kinderopvang (art 1.50) Besluit kwaliteit (art 5) Besluit registers (art 5)								
			herstellende sanctie				bestraffende sanctie	
	Prioriteit	Hersteller- mijn	Stap 1	Stap 2	Stap 3	Stap 4	bestuurlijke boete	
1	<b>De houder heeft een pedagogisch beleidsplan waarin de voor dat kindercentrum kenmerkende visie op de omgang met kinderen is beschreven</b> (art 1.50 lid 1 en 2 WKo; art 5 lid 2 en 4 Besluit kwaliteit; art 5 lid 3 Besluit registers)	Gemiddeld	maximaal 2 maanden	Aanwijzing	Last onder dwangsom	Exploitatie-verbod	Verwijdering uit landelijk register	3000

6.1.1 Inhoud pedagogisch beleidsplan							
Wet kinderopvang (art1.50) Besluit kwaliteit (artt. 4 en 5) Regeling kwaliteit (artt. 6 en 7)							



			herstellende sanctie				bestraffende sanctie	
	Prioriteit	Hersteller- mijn	Stap 1	Stap 2	Stap 3	Stap 4	bestuurlijke boete	
1	<b>In het pedagogisch beleidsplan staat in duidelijke en observeerbare termen het volgende beschreven: de wijze waarop de emotionele veiligheid van kinderen wordt gewaarborgd, de mogelijkheden voor kinderen tot de ontwikkeling van hun persoonlijke- en sociale competentie, en de wijze waarop de overdracht van normen en waarden aan kinderen plaatsvindt</b> (art 1.50 lid 1 en 2 WKO; art 5 lid 2 en 4 Besluit kwaliteit; art 7 lid 1 sub a Regeling kwaliteit)	Gemiddeld	maximaal 2 maanden	Aanwijzing	Last onder dwangsom	Exploitatie- verbod	Verwijdering uit landelijk register	750
2	<b>Het pedagogisch beleidsplan beschrijft in duidelijke en observeerbare termen de werkwijze, de maximale omvang en de leeftijdsopbouw van de basisgroep</b> (art 1.50 lid 1 en 2 WKO; art 5 lid 2 en 4 Besluit kwaliteit; art 7 lid 1 sub b Regeling kwaliteit)	Gemiddeld	maximaal 2 maanden	Aanwijzing	Last onder dwangsom	Exploitatie- verbod	Verwijdering uit landelijk register	750

3	<b>Het pedagogisch beleidsplan beschrijft in duidelijke en observeerbare termen bij welke (spel)activiteiten kinderen hun basisgroep verlaten</b> (art 1.50 lid 1 en 2 WKo; art 5 lid 2 en 4 Besluit kwaliteit; art 7 lid 1 sub c Regeling kwaliteit)	Gemiddeld	maximaal 2 maanden	Aanwijzing	Last onder dwangsom	Exploitatie-verbod	Verwijdering uit landelijk register	750
4	<b>Bij activiteiten in groepen groter dan dertig kinderen besteedt de houder in het pedagogisch beleidsplan aantoonbaar extra aandacht aan de omgang met de basisgroep</b> (art 1.50 lid 1 en 2 WKo; art 4 lid 1 en 3 en art 5 lid 2, 3 en 4 Besluit kwaliteit; art 6 lid 6 sub a Regeling kwaliteit)	Gemiddeld	maximaal 2 maanden	Aanwijzing	Last onder dwangsom	Exploitatie-verbod	Verwijdering uit landelijk register	750
5	<b>Het pedagogisch beleidsplan beschrijft in duidelijke en observeerbare termen hoe beroepskrachten bij hun werkzaamheden worden ondersteund door andere volwassenen</b> (art 1.50 lid 1 en 2 WKo; art 5 lid 2 en 4 Besluit kwaliteit; art 7 lid 1 sub d Regeling kwaliteit)	Gemiddeld	maximaal 2 maanden	Aanwijzing	Last onder dwangsom	Exploitatie-verbod	Verwijdering uit landelijk register	750

<b>6.1.2 Pedagogische praktijk</b>								
<b>Wet kinderopvang</b> (art 1.50) <b>Besluit kwaliteit</b> (art 5)								
				herstellende sanctie				bestraffende sanctie

	Prioriteit	Hersteller- mijn	Stap 1	Stap 2	Stap 3	Stap 4	bestuurlijke boete
1 <b>De beroepskrachten kennen de inhoud van het pedagogisch beleidsplan</b> (art 1.50 lid 1 en 2 WKo; art 5 lid 3 Besluit kwaliteit)	Gemiddeld	maximaal 2 maanden	Aanwijzing	Last onder dwangsom	Exploitatie-verbod	Verwijdering uit landelijk register	1000
2 <b>De beroepskrachten handelen conform het pedagogisch beleidsplan</b> (art 1.50 lid 1 en 2 WKo; art 5 lid 3 Besluit kwaliteit)	Gemiddeld	maximaal 2 maanden	Aanwijzing	Last onder dwangsom	Exploitatie-verbod	Verwijdering uit landelijk register	1000

<b>6.2 Emotionele veiligheid</b>							
<b>Wet kinderopvang</b> (artt. 1.49 en 1.50) <b>Besluit kwaliteit</b> (art 5) <b>Regeling kwaliteit</b> (art 6 en 7)							
			herstellende sanctie				bestraffende sanctie
	Prioriteit	Hersteller- mijn	Stap 1	Stap 2	Stap 3	Stap 4	bestuurlijke boete
1 <b>De beroepskracht communiceert met de kinderen</b> (artt. 1.49 en 1.50 lid 2 WKo; art 5 lid 2, 3 en 4 Besluit kwaliteit; art 7 lid 1 sub a Regeling kwaliteit)	Gemiddeld	maximaal 2 maanden	Aanwijzing	Last onder dwangsom	Exploitatie-verbod	Verwijdering uit landelijk register	1000

2	<b>De beroepskracht heeft een respectvolle houding naar de kinderen</b> (artt. 1.49 en 1.50 lid 2 WKO; art 5 lid 2, 3 en 4 Besluit kwaliteit; art 7 lid 1 sub a Regeling kwaliteit)	Gemiddeld	maximaal 2 maanden	Aanwijzing	Last onder dwangsom	Exploitatieverbod	Verwijdering uit landelijk register	1000
3	<b>Er heerst een ontspannen, open sfeer in de groep</b> (artt. 1.49 en 1.50 lid 2 WKO; art 5 lid 2, 3 en 4 Besluit kwaliteit; art 7 lid 1 Regeling kwaliteit)	Gemiddeld	maximaal 2 maanden	Aanwijzing	Last onder dwangsom	Exploitatieverbod	Verwijdering uit landelijk register	1000
4	<b>De kinderen worden uitgenodigd tot participatie</b> (artt. 1.49 en 1.50 lid 2 WKO; art 5 lid 2, 3 en 4 Besluit kwaliteit; art 7 lid 1 sub a Regeling kwaliteit)	Gemiddeld	maximaal 2 maanden	Aanwijzing	Last onder dwangsom	Exploitatieverbod	Verwijdering uit landelijk register	1000
5	<b>Kinderen hebben vaste beroepskrachten en bekende leeftijdsgenootjes om zich heen</b> (artt. 1.49 en 1.50 lid 2 WKO; art 5 Besluit kwaliteit; art 6 lid 1, 2 en 4 Regeling kwaliteit)	Gemiddeld	maximaal 2 maanden	Aanwijzing	Last onder dwangsom	Exploitatieverbod	Verwijdering uit landelijk register	1000
6	<b>Er is informatieoverdracht tussen ouders en beroepskracht</b> (artt. 1.49 en 1.50 lid 2 WKO; art 5 lid 2, 3 en 4 Besluit kwaliteit; art 7 lid 1 Regeling kwaliteit)	Gemiddeld	maximaal 2 maanden	Aanwijzing	Last onder dwangsom	Exploitatieverbod	Verwijdering uit landelijk register	1000

### 6.3 Persoonlijke competentie

<b>Wet kinderopvang</b> (artt. 1.49 en 1.50) <b>Besluit kwaliteit</b> (artikel 5) <b>Regeling kwaliteit</b> (art 7)							
			herstellende sanctie				bestraffende sanctie
	Prioriteit	Hersteltermijn	Stap 1	Stap 2	Stap 3	Stap 4	bestuurlijke boete
1 <b>De beroepskracht ondersteunt en stimuleert individuele kinderen</b> (artt. 1.49 en 1.50 lid 2 WKo; art 5 lid 2, 3 en 4 Besluit kwaliteit; art 7 lid 1 sub a Regeling kwaliteit)	Gemiddeld	maximaal 2 maanden	Aanwijzing	Last onder dwangsom	Exploitatieverbod	Verwijdering uit landelijk register	1000
2 <b>Er is een goede interactie tussen beroepskracht en individuele kinderen</b> (artt. 1.49 en 1.50 lid 2 WKo; art 5 lid 2, 3 en 4 Besluit kwaliteit; art 7 lid 1 sub a Regeling kwaliteit)	Gemiddeld	maximaal 2 maanden	Aanwijzing	Last onder dwangsom	Exploitatieverbod	Verwijdering uit landelijk register	1000
3 <b>Kinderen hebben de mogelijkheid om eigen ervaringen op te doen middels spel materiaal, activiteitenaanbod en inrichting</b> (artt. 1.49 en 1.50 lid 2 WKo; art 5 lid 2, 3 en 4 Besluit kwaliteit; art 7 lid 1 sub a Regeling kwaliteit)	Gemiddeld	maximaal 2 maanden	Aanwijzing	Last onder dwangsom	Exploitatieverbod	Verwijdering uit landelijk register	1000

4	<b>Er is aandacht voor leermomenten. Hierbij is taal en motorisch spel van jonge kinderen belangrijk</b> (artt. 1.49 en 1.50 lid 2 WKO; art 5 lid 2, 3 en 4 Besluit kwaliteit; art 7 lid 1 sub a Regeling kwaliteit)	Gemiddeld	maximaal 2 maanden	Aanwijzing	Last onder dwangsom	Exploitatie-verbod	Verwijdering uit landelijk register	1000
---	--	-----------	--------------------	------------	---------------------	--------------------	-------------------------------------	------

<b>6.4 Sociale competentie</b>								
<b>Wet kinderopvang</b> (artt. 1.49 en 1.50) <b>Besluit kwaliteit</b> (art 5) <b>Regeling kwaliteit</b> (art 7)								
			herstellende sanctie				bestraffende sanctie	
	Prioriteit	Hersteltermijn	Stap 1	Stap 2	Stap 3	Stap 4	bestuurlijke boete	
1	<b>De beroepskracht ondersteunt de kinderen in de interactie tussen kinderen onderling</b> (artt. 1.49 en 1.50 lid 2 WKO; art 5 lid 2, 3 en 4 Besluit kwaliteit; art 7 lid 1 sub a Regeling kwaliteit)	Gemiddeld	maximaal 2 maanden	Aanwijzing	Last onder dwangsom	Exploitatie-verbod	Verwijdering uit landelijk register	1000
2	<b>De beroepskracht ondersteunt de kinderen in het voorkómen en oplossen van conflicten</b> (artt. 1.49 en 1.50 lid 2 WKO; art 5 lid 2, 3 en 4 Besluit kwaliteit; art 7 lid 1 sub a Regeling kwaliteit)	Gemiddeld	maximaal 2 maanden	Aanwijzing	Last onder dwangsom	Exploitatie-verbod	Verwijdering uit landelijk register	1000

3	<b>De kinderen maken deel uit van het groepsgebeuren</b> (artt. 1.49 en 1.50 lid 2 WKO; art 5 lid 2, 3 en 4 Besluit kwaliteit; art 7 lid 1 sub a Regeling kwaliteit)	Gemiddeld	maximaal 2 maanden	Aanwijzing	Last onder dwangsom	Exploitatie-verbod	Verwijdering uit landelijk register	1000
---	--	-----------	--------------------	------------	---------------------	--------------------	-------------------------------------	------

6.5 Overdracht van normen en waarden								
Wet kinderopvang (artt. 1.49 en 1.50) Besluit kwaliteit (art 5) Regeling kwaliteit (art 7)								
			herstellende sanctie				bestraffende sanctie	
	Prioriteit	Hersteltermijn	Stap 1	Stap 2	Stap 3	Stap 4	bestuurlijke boete	
1	<b>Afspraken, regels en omgangsvormen zijn aanwezig</b> (artt. 1.49 en 1.50 lid 2 WKO; art 5 lid 2, 3 en 4 Besluit kwaliteit; art 7 lid 1 sub a Regeling kwaliteit)	Gemiddeld	maximaal 2 maanden	Aanwijzing	Last onder dwangsom	Exploitatie-verbod	Verwijdering uit landelijk register	1000
2	<b>Afspraken, regels en omgangsvormen zijn duidelijk</b> (artt. 1.49 en 1.50 lid 2 WKO; art 5 lid 2, 3 en 4 Besluit kwaliteit; art 7 lid 1 sub a Regeling kwaliteit)	Gemiddeld	maximaal 2 maanden	Aanwijzing	Last onder dwangsom	Exploitatie-verbod	Verwijdering uit landelijk register	1000

3	<b>Afspraken, regels en omgangsvormen worden aan de kinderen uitgelegd</b> (artt. 1.49 en 1.50 lid 2 WKO; art 5 lid 2, 3 en 4 Besluit kwaliteit; art 7 lid 1 sub a Regeling kwaliteit)	Gemiddeld	maximaal 2 maanden	Aanwijzing	Last onder dwangsom	Exploitatieverbod	Verwijdering uit landelijk register	1000
4	<b>Beroepskrachten geven zelf in hun spreken en handelen het goede voorbeeld</b> (artt. 1.49 en 1.50 lid 2 WKO; art 5 lid 2, 3 en 4 Besluit kwaliteit; art 7 lid 1 sub a Regeling kwaliteit)	Gemiddeld	maximaal 2 maanden	Aanwijzing	Last onder dwangsom	Exploitatieverbod	Verwijdering uit landelijk register	2000



## 7 Klachten

7.1 Wet klachtrecht cliënten zorgsector								
Wet klachtrecht cliënten zorgsector (artt 1, 2, 2a, 3c)								
			herstellende sanctie				bestraffende sanctie	
	Prioriteit	Hersteller-mijn	Stap 1	Stap 2	Stap 3	Stap 4	bestuurlijke boete	
1	<b>De houder treft een regeling voor de behandeling van klachten die voldoet aan de beschreven eisen</b> (art 2 lid 1 Wkcz).	Laag	maximaal 6 maanden	Aanwijzing	Last onder dwangsom	Exploitatieverbod	Verwijdering uit landelijk register	1500 indien regeling geheel ontbreekt, 500 indien regeling niet aan de eisen voldoet
2	<b>De houder brengt de regeling op passende wijze onder de aandacht van ouders</b> (art 2 lid 1 Wkcz).	Laag	maximaal 6 maanden	Aanwijzing	Last onder dwangsom	Exploitatieverbod	Verwijdering uit landelijk register	500
3	<b>De houder ziet erop toe dat de klachtencommissie werkt met een reglement</b> (art 2 lid 3 Wkcz)	Laag	maximaal 6 maanden	Aanwijzing	Last onder dwangsom	Exploitatieverbod	Verwijdering uit landelijk register	500
4	<b>De houder hanteert de termijn waarbinnen schriftelijk wordt gereageerd naar aanleiding van een oordeel van de klachtencommissie</b> (art 2 lid 5 Wkcz).	Laag	maximaal 6 maanden	Aanwijzing	Last onder dwangsom	Exploitatieverbod	Verwijdering uit landelijk register	500

5	<b>De houder leeft geheimhoudingsplicht na</b> (art 2 lid 4 Wkcz).	Laag	maximaal 6 maanden	Aanwijzing	Last onder dwangsom	Exploitatieverbod	Verwijdering uit landelijk register	500
6	<b>De houder draagt er zorg voor dat over elk kalenderjaar een openbaar verslag wordt opgesteld, waarin ten minste een aantal vaste onderdelen worden aangegeven</b> (art 2 lid 7 Wkcz).	Laag	maximaal 6 maanden	Aanwijzing	Last onder dwangsom	Exploitatieverbod	Verwijdering uit landelijk register	500
7	<b>De houder zendt het verslag voor 1 juni van het daaropvolgende kalenderjaar aan de GGD</b> (art 2 lid 9 Wkcz).	Laag	maximaal 6 maanden	Aanwijzing	Last onder dwangsom	Exploitatieverbod	Verwijdering uit landelijk register	500

<b>7.2 Klachtenregeling oudercommissie</b>							
<b>Wet kinderopvang</b> (art 1.60a)							
			herstellende sanctie				bestraffende sanctie
	Prioriteit	Hersteller-mijn	Stap 1	Stap 2	Stap 3	Stap 4	bestuurlijke boete

1	<b>De houder treft een regeling voor de behandeling van klachten van de oudercommissie over een door hem genomen besluit als bedoeld in artikel 60, eerste lid die voldoet aan de beschreven eisen</b> (artikel 1.60a Wko).	Laag	maximaal 6 maanden	Aanwijzing	Last onder dwangsom	Exploitatie-verbod	Verwijdering uit landelijk register	1500 indien regeling geheel ontbreekt, 500 indien regeling niet aan de eisen voldoet
2	<b>De houder brengt de regeling op passende wijze onder de aandacht van oudercommissie</b> (artikel 1.60a Wko).	Laag	maximaal 6 maanden	Aanwijzing	Last onder dwangsom	Exploitatie-verbod	Verwijdering uit landelijk register	500
3	<b>De houder zorgt voor naleving van de regeling</b> (artikel 1.60a Wko).	Laag	maximaal 6 maanden	Aanwijzing	Last onder dwangsom	Exploitatie-verbod	Verwijdering uit landelijk register	500
4	<b>De houder draagt er zorg voor dat over elk kalenderjaar een openbaar verslag wordt opgesteld, waarin ten minste een aantal vaste onderdelen worden aangegeven</b> (artikel 1.60a Wko).	Laag	maximaal 6 maanden	Aanwijzing	Last onder dwangsom	Exploitatie-verbod	Verwijdering uit landelijk register	500
5	<b>De houder zendt het verslag voor 1 juni van het daaropvolgende kalenderjaar aan de GGD</b> (artikel 1.60a Wko).	Laag	maximaal 6 maanden	Aanwijzing	Last onder dwangsom	Exploitatie-verbod	Verwijdering uit landelijk register	500



### **3. Afwegingsmodel handhaving Gastouderbureau**

De kwaliteitsaspecten voor Gastouderbureaus zijn ingedeeld naar de volgende domeinen:

- 1 Gastouderbureau in de zin van de wet kinderopvang en kwaliteitseisen peuterspeelzalen
- 2 Ouders
- 3 Personeel
- 4 Pedagogisch beleid
- 5 Klachten
- 6 Veiligheid en gezondheid
- 7 Kwaliteit gastouderbureau

#### **1 Gastouderbureau in de zin van de Wet kinderopvang en kwaliteitseisen peuterspeelzalen**

<b>1.0 Gastouderbureau en naleving wet- en regelgeving</b>		
<b>Wet kinderopvang (art 1.49)</b>		
<b>Beleidsregels werkwijze toezichthouder (art 3)</b>		
	<b>Constatering</b>	<b>gevolg</b>
<b>1 Er loopt geen handhaving in het kader van de Wet kinderopvang tegen de onderneming(en) van de houder (art 1.49 Wko en art 3 lid 3 beleidsregels werkwijze toezichthouder)</b>	Indien niet voldaan: invloed op advies toezichthouder	Als er handhaving loopt tegen de onderneming(en) van de houder kan dit van invloed zijn op de besluitvorming van het college
<b>2 De houder treft maatregelen om recidive van eerder geconstateerde tekortkomingen in zijn onderneming(en) te voorkomen (art 1.49 Wko en art 3 lid 3 beleidsregels werkwijze toezichthouder)</b>	Indien niet voldaan: invloed op advies toezichthouder	Als de houder aantoonbaar geen maatregelen treft om recidive te voorkomen kan dit van invloed zijn op de besluitvorming van het college

<b>1.1 Gastouderbureau in de zin van de wet</b>							
<b>Wet kinderopvang</b> (artt. 1.1 en 1.49)							
	constatering		gevolg			Verdere sancties mogelijk?	
1	<b>Het gastouderbureau is een organisatie die gastouderopvang tot stand brengt en begeleidt en door tussenkomst van wie de betaling van ouders aan gastouders geschiedt</b> (art 1.1 en 1.49 lid 3 Wko).		Indien niet voldaan: geen kinderopvang in de zin van de wet.		Verwijdering uit landelijk register		Eventueel overige overtredingen (hoofdstuk 6 Afwegingsmodel) van toepassing: Economisch delict: niet-geregistreerde opvang
<b>1.2 Administratie gastouderbureau</b>							
<b>Wet kinderopvang</b> (art 1.56)							
<b>Regeling Wet kinderopvang</b> (artt. 11 en 12)							
			herstellende sanctie				bestraffende sanctie
	Prioriteit	Hersteltermijn	Stap 1	Stap 2	Stap 3	Stap 4	Bestuurlijke boete
1	Gemiddeld	Maximaal 2 maanden	Aanwijzing	Last onder dwangsom	Exploitatieverbod	Verwijdering uit landelijk register	1000 per ontbrekende overeenkomst

2	<b>De administratie van het gastouderbureau bevat kopieën van de verklaringen omtrent gedrag van de gastouders en volwassen huisgenoten</b> (art 1.56 Wko; art 11 lid 3 Regeling Wko).	Hoog	0-14 dagen	Aanwijzing	Last onder dwangsom	Exploitatieverbod	Verwijdering uit landelijk register	1500 per ontbrekende VOG
3	<b>De administratie van het gastouderbureau bevat kopieën van de getuigschriften en/of EVC-bewijsstukken en certificaten Eerste Hulp aan kinderen van de gastouders</b> (art 1.56 Wko; art 11 lid 3 Regeling Wko).	Hoog	0-14 dagen	Aanwijzing	Last onder dwangsom	Exploitatieverbod	Verwijdering uit landelijk register	1500 per ontbrekend stuk
4	<b>In de administratie van het gastouderbureau is de betaling van de vraagouders aan het gastouderbureau inzichtelijk</b> (art 1.56 Wko; art 11 lid 3 Regeling Wko).	Gemiddeld	Maximaal 2 maanden	Aanwijzing	Last onder dwangsom	Exploitatieverbod	Verwijdering uit landelijk register	1500 per vraagouder waarbij dit ontbreekt
5	<b>In de administratie van het gastouderbureau is de betaling van het gastouderbureau aan de gastouder inzichtelijk</b> (art 1.56 Wko en art 11 lid 3 Regeling Wko).	Gemiddeld	Maximaal 2 maanden	Aanwijzing	Last onder dwangsom	Exploitatieverbod	Verwijdering uit landelijk register	1500 per gastouder waarbij dit ontbreekt
6	<b>De administratie van het gastouderbureau bevat een origineel van de door de gastouder en bemiddelingsmedewerker ondertekende versie van iedere risico-inventarisatie en bijbehorende plan van aanpak</b> (art 1.56 Wko en art 12 lid 3 Beleidsregels kwaliteit).	Gemiddeld	Maximaal 2 maanden	Aanwijzing	Last onder dwangsom	Exploitatieverbod	Verwijdering uit landelijk register	4000 per ontbrekend stuk





## 2 Ouders

2.1 Informatie voor vraagouders								
<b>Wet kinderopvang</b> (artt. 1.54 en 1.56) <b>Besluit kwaliteit</b> (artt. 10 en 11) <b>Regeling Wet kinderopvang</b> (art 11b)								
			herstellende sanctie				bestraffende sanctie	
	Prioriteit	Hersteltermijn	Stap 1	Stap 2	Stap 3	Stap 4	Bestuurlijke boete	
1	<b>Het gastouderbureau laat in de schriftelijke overeenkomst met de vraagouder duidelijk zien welk deel van het betaalde bedrag naar het gastouderbureau gaat (uitvoeringskosten) en welk deel van het betaalde bedrag naar de gastouder gaat</b> (art 1.56 lid 4 Wko; art 11b Regeling Wko)	Gemiddeld	Maximaal 2 maanden	Aanwijzing	Last onder dwangsom	Exploitatieverbod	Verwijdering uit landelijk register	1000 per onjuiste overeenkomst
2	<b>De houder informeert de vraagouders over het te voeren beleid</b> (artt. 1.54 lid 1 en 1.56 lid 3 Wko; art 11 lid 4 Besluit kwaliteit)	Laag	Maximaal 6 maanden	Aanwijzing	Last onder dwangsom	Exploitatieverbod	Verwijdering uit landelijk register	500

3	<b>Het gastouderbureau draagt zorg voor een goede bereikbaarheid van het gastouderbureau voor de vraagouder en informeert de vraagouders en gastouders hierover</b> (art 1.56 lid 2 Wko en art 10 lid 3 Besluit kwaliteit)	Laag	Maximaal 6 maanden	Aanwijzing	Last onder dwangsom	Exploitatieverbod	Verwijdering uit landelijk register	500
4	<b>De informatie is gedetailleerd genoeg om vraagouders een adequaat beeld van de praktijk te geven</b> (artt. 1.54 lid 1 en 1.56 lid 3 Wko).	Laag	Maximaal 6 maanden	Aanwijzing	Last onder dwangsom	Exploitatieverbod	Verwijdering uit landelijk register	500
5	<b>De praktijk sluit aan bij de aan de vraagouders verstrekte informatie</b> (artt. 1.54 lid 1 en 1.56 lid 3 Wko)	Gemiddeld	Maximaal 2 maanden	Aanwijzing	Last onder dwangsom	Exploitatieverbod	Verwijdering uit landelijk register	1000
6	<b>De houder plaatst het inspectierapport op de eigen website. Indien geen website aanwezig is, legt de houder een afschrift van het inspectierapport op een voor vraagouders, gastouders en personeel toegankelijke plaats</b> (artt. 1.54 lid 2 en 3 en art 1.56 lid Wko)	Laag	Maximaal 6 maanden	Aanwijzing	Last onder dwangsom	Exploitatieverbod	Verwijdering uit landelijk register	500
<b>2.2 Reglement oudercommissie</b>								
<b>Wet kinderopvang (art 1.59)</b>								
				herstellende sanctie				bestraffende sanctie

	Prioriteit	Hersteltermijn	Stap 1	Stap 2	Stap 3	Stap 4	Bestuurlijke boete
1 <b>De houder heeft een reglement oudercommissie vastgesteld</b> (art 1.59 lid 1 Wko).	Gemiddeld	Maximaal 2 maanden	Aanwijzing	Last onder dwangsom	Exploitatieverbod	Verwijdering uit landelijk register	2500

2.2.1 Inhoud reglement oudercommissie							
Wet kinderopvang (art 1.59)							
			herstellende sanctie				bestraffende sanctie
	Prioriteit	Hersteltermijn	Stap 1	Stap 2	Stap 3	Stap 4	Bestuurlijke boete
1 <b>Het reglement omvat regels omtrent het aantal leden</b> (art 1.59 lid 2 sub a Wko).	Laag	Maximaal 6 maanden	Aanwijzing	Last onder dwangsom	Exploitatieverbod	Verwijdering uit landelijk register	500
2 <b>Het reglement omvat regels omtrent de wijze van kiezen van de leden</b> (art 1.59 lid 2 sub b Wko).	Laag	Maximaal 6 maanden	Aanwijzing	Last onder dwangsom	Exploitatieverbod	Verwijdering uit landelijk register	500
3 <b>Het reglement omvat regels omtrent de zittingsduur van de leden</b> (art 1.59 lid 2 sub c Wko).	Laag	Maximaal 6 maanden	Aanwijzing	Last onder dwangsom	Exploitatieverbod	Verwijdering uit landelijk register	500
4 <b>Het reglement omvat geen regels omtrent werkwijze van de oudercommissie</b> (art 1.59 lid 3 Wko).	Laag	Maximaal 6 maanden	Aanwijzing	Last onder dwangsom	Exploitatieverbod	Verwijdering uit landelijk register	500

5	<b>De houder wijzigt het reglement na instemming van de oudercommissie</b> (art 1.59 lid 5 Wko).	Laag	Maximaal 6 maanden	Aanwijzing	Last onder dwangsom	Exploitatie-verbod	Verwijdering uit landelijk register	500
---	--	------	--------------------	------------	---------------------	--------------------	-------------------------------------	-----

<b>2.3 Instellen oudercommissie</b>								
<b>Wet kinderopvang</b> (art 1.58)								
			herstellende sanctie				bestraffende sanctie	
	Prioriteit	Hersteltermijn	Stap 1	Stap 2	Stap 3	Stap 4	Bestuurlijke boete	
1	<b>De houder heeft een oudercommissie ingesteld</b> (art 1.58 lid 1 Wko).	Laag	Maximaal 6 maanden	Aanwijzing	Last onder dwangsom	Exploitatie-verbod	Verwijdering uit landelijk register	1000

<b>2.3.1 Voorwaarden oudercommissie</b>								
<b>Wet kinderopvang</b> (art 1.58)								
			herstellende sanctie				bestraffende sanctie	
	Prioriteit	Hersteltermijn	Stap 1	Stap 2	Stap 3	Stap 4	Bestuurlijke boete	

1	<b>De houder is geen lid</b> (art 1.58 lid 2 en 3 Wko).	Laag	Maximaal 6 maanden	Aanwijzing	Last onder dwangsom	Exploitatie-verbod	Verwijdering uit landelijk register	500
2	<b>Het personeel is geen lid</b> (art 1.58 lid 3 Wko).	Laag	Maximaal 6 maanden	Aanwijzing	Last onder dwangsom	Exploitatie-verbod	Verwijdering uit landelijk register	500
3	<b>De leden worden gekozen uit en door de vraagouders</b> (art 1.58 lid 2 Wko).	Laag	Maximaal 6 maanden	Aanwijzing	Last onder dwangsom	Exploitatie-verbod	Verwijdering uit landelijk register	500
4	<b>De houder stelt de oudercommissie in de gelegenheid haar eigen werkwijze te bepalen</b> (art 1.58 lid 4 Wko).	Laag	Maximaal 6 maanden	Aanwijzing	Last onder dwangsom	Exploitatie-verbod	Verwijdering uit landelijk register	500

2.3.2 Adviesrecht oudercommissie								
Wet kinderopvang (art 1.60)								
			herstellende sanctie				bestraffende sanctie	
	Prioriteit	Hersteltermijn	Stap 1	Stap 2	Stap 3	Stap 4	Bestuurlijke boete	
1	<b>De houder stelt de oudercommissie in staat haar advies uit te brengen over elk voorgenomen besluit met betrekking tot de genoemde onderwerpen</b> (art 1.60 lid 1Wko).	Gemiddeld	Maximaal 2 maanden	Aanwijzing	Last onder dwangsom	Exploitatieverbod	Verwijdering uit landelijk register	500
2	<b>De houder verstrekt de oudercommissie tijdig en desgevraagd schriftelijk alle informatie die deze voor de vervulling van haar taak redelijkerwijs nodig heeft</b> (art 1.60 lid 4 Wko)	Gemiddeld	Maximaal 2 maanden	Aanwijzing	Last onder dwangsom	Exploitatieverbod	Verwijdering uit landelijk register	500
3	<b>Van een gevraagd advies van de oudercommissie wijkt de houder alleen af indien hij schriftelijk en gemotiveerd aangeeft dat het belang van de kinderopvang zich tegen het advies verzet</b> (art 1.60 lid 2 Wko)	Gemiddeld	Maximaal 2 maanden	Aanwijzing	Last onder dwangsom	Exploitatieverbod	Verwijdering uit landelijk register	500

<b>4 De houder geeft de oudercommissie gelegenheid ook ongevraagd te adviseren over de genoemde onderwerpen (art 1.60 lid 3 Wko)</b>	Gemiddeld	Maximaal 2 maanden	Aanwijzing	Last onder dwangsom	Exploitatieverbod	Verwijdering uit landelijk register	500
--	-----------	--------------------	------------	---------------------	-------------------	-------------------------------------	-----



### 3 Personeel

3.1 Verklaring omtrent het gedrag							
Wet kinderopvang (artt. 1.50 en 1.56)							
			herstellende sanctie				bestraffende sanctie
	Prioriteit	Hersteltermijn	Stap 1	Stap 2	Stap 3	Stap 4	Bestuurlijke boete
1 <b>Personen werkzaam bij het gastouderbureau zijn in het bezit van een verklaring omtrent het gedrag</b> (art 1.56 en 1.50 Wko).	Hoog	Maximaal 14 dagen <sup>4</sup>	Aanwijzing	Last onder dwangsom	Exploitatieverbod	Verwijdering uit landelijk register	3000 per ontbrekende VOG
2 <b>De verklaring omtrent het gedrag is vóór aanvang van de werkzaamheden bij het gastouderbureau overgelegd</b> (art 1.56 en 1.50 Wko).	Hoog	Nvt	Nvt	Last onder dwangsom	Nvt	nvt	3000 per ontbrekende of te laat overlegde VOG
3 <b>De verklaring omtrent het gedrag is bij overleggen niet ouder dan twee maanden</b> (art 1.56 en 1.50 Wko).	Hoog	maximaal 14 dagen	Aanwijzing	Last onder dwangsom	Exploitatieverbod	Verwijdering uit landelijk register	3000 per te oude VOG

<sup>4</sup> Totdat een geldige verklaring omtrent het gedrag is overlegd is het niet toegestaan dat deze persoon werkzaam is in de kinderopvang

3.2 Personeelsformatie per gastouder								
Wet kinderopvang (art 1.56) Besluit kwaliteit (art 10)								
			herstellende sanctie				bestraffende sanctie	
	Prioriteit	Hersteltermijn	Stap 1	Stap 2	Stap 3	Stap 4	Bestuurlijke boete	
1	<b>Het gastouderbureau draagt er zorg voor dat er per aangesloten gastouder op jaarbasis tenminste 16 uur wordt besteed aan begeleiding en bemiddeling</b> (art 1.56 lid 7 Wko en art 10 lid 2 Besluit kwaliteit).	Hoog	Maximaal 14 dagen	Aanwijzing	Last onder dwangsom	Exploitatie-verbod	Verwijdering uit landelijk register	3000 per gastouder met < 16 uur

## 4 Pedagogisch beleid

4.1 Pedagogisch beleidsplan								
Wet kinderopvang (art 1.56) Besluit kwaliteit (art 11) Besluit registers (art 5)								
			herstellende sanctie				bestraffende sanctie	
	Prioriteit	Hersteltermijn	Stap 1	Stap 2	Stap 3	Stap 4	Bestuurlijke boete	
1	<b>De houder heeft een pedagogisch beleidsplan waarin de voor dat gastouderbureau kenmerkende visie op de omgang met kinderen is beschreven</b> (art 1.56 lid 1 en 2 Wko; art 11 lid 1 Besluit kwaliteit; art 5 lid 3 Besluit registers).	Gemiddeld	Maximaal 2 maanden	Aanwijzing	Last onder dwangsom	Exploitatieverbod	Verwijdering uit landelijk register	3000

4.1.1 Inhoud pedagogisch beleidsplan								
Wet kinderopvang (art 1.56) Besluit kwaliteit (art 11)								
			herstellende sanctie				bestraffende sanctie	
	Prioriteit	Hersteltermijn	Stap 1	Stap 2	Stap 3	Stap 4	Bestuurlijke boete	
1	<b>In het pedagogisch beleidsplan staat in duidelijke en observeerbare termen het volgende beschreven: de wijze waarop de emotionele veiligheid van kinderen wordt gewaarborgd, de mogelijkheden voor kinderen tot de ontwikkeling van hun persoonlijke- en sociale competentie, en de wijze waarop de overdracht van normen en waarden aan kinderen plaatsvindt</b> (art 1.56 lid 1 en 2 Wko; art 11 lid 1 sub a Besluit kwaliteit).	Gemiddeld	Maximaal 2 maanden	Aanwijzing	Last onder dwangsom	Exploitatieverbod	Verwijdering uit landelijk register	750
2	<b>Het pedagogisch beleidsplan beschrijft in duidelijke en observeerbare termen de leeftijdsopbouw en aantallen van de kinderen die door een gastouder worden opgevangen</b> (art 1.56 lid 1 en 2 Wko; art 11 lid 1 sub b Besluit kwaliteit).	Gemiddeld	Maximaal 2 maanden	Aanwijzing	Last onder dwangsom	Exploitatieverbod	Verwijdering uit landelijk register	750

3	<b>Het pedagogisch plan beschrijft in duidelijke en observeerbare termen de eisen die aan het opvangadres worden gesteld</b> (art 1.56 lid 1 en 2 Wko; art 11 lid 1 sub c en lid 2 Besluit kwaliteit).	Gemiddeld	Maximaal 2 maanden	Aanwijzing	Last onder dwangsom	Exploitatieverbod	Verwijdering uit landelijk register	750
---	--	-----------	--------------------	------------	---------------------	-------------------	-------------------------------------	-----

4.1.2 Pedagogische praktijk								
Wet kinderopvang (art 1.56) Besluit kwaliteit (art 16)								
			herstellende sanctie				bestraffende sanctie	
	Prioriteit	Hersteltermijn	Stap 1	Stap 2	Stap 3	Stap 4	Bestuurlijke boete	
1	<b>De houder informeert de gastouders over de inhoud van het pedagogisch beleidsplan waardoor zij ernaar kunnen handelen</b> (art 1.56 lid 2 Wko en art 16 Besluit kwaliteit).	Gemiddeld	Maximaal 2 maanden	Aanwijzing	Last onder dwangsom	Exploitatieverbod	Verwijdering uit landelijk register	1000
2	<b>De houder ziet er op toe dat gastouders handelen conform het pedagogisch beleidsplan</b> (art 1.56 lid 2 Wko en art 16 Besluit kwaliteit).	Gemiddeld	Maximaal 2 maanden	Aanwijzing	Last onder dwangsom	Exploitatieverbod	Verwijdering uit landelijk register	1000

<b>3 De houder begeleidt gastouders, zodat zij handelen conform het pedagogisch beleidsplan</b> (art 1.56 lid 2 Wko en art 16 Besluit kwaliteit).	Gemiddeld	Maximaal 2 maanden	Aanwijzing	Last onder dwangsom	Exploitatie-verbod	Verwijdering uit landelijk register	1000
---	-----------	--------------------	------------	---------------------	--------------------	-------------------------------------	------

## 5 Klachten

5.1 Wet klachtrecht cliënten zorgsector								
Wet klachtrecht cliënten zorgsector (artt 1, 2, 2a, 3c)								
			herstellende sanctie				bestraffende sanctie	
	Prioriteit	Hersteltermijn	Stap 1	Stap 2	Stap 3	Stap 4	Bestuurlijke boete	
1	<b>De regeling voor de behandeling van klachten voorziet erin dat er wordt voldaan aan de beschreven eisen</b> (art 2 lid 1 Wkcz).	Laag	Maximaal 6 maanden	Aanwijzing	Last onder dwangsom	Exploitatieverbod	Verwijdering uit landelijk register	1500 indien deze ontbreekt; 500 indien deze niet voldoet
2	<b>De houder brengt de regeling op passende wijze onder de aandacht van vraagouders</b> (art 2 lid 1 Wkcz).	Laag	Maximaal 6 maanden	Aanwijzing	Last onder dwangsom	Exploitatieverbod	Verwijdering uit landelijk register	500
3	<b>Een houder ziet erop toe dat de klachtencommissie werkt met een reglement</b> (art 2 lid 3 Wkcz)	Laag	Maximaal 6 maanden	Aanwijzing	Last onder dwangsom	Exploitatieverbod	Verwijdering uit landelijk register	500
4	<b>De houder hanteert de termijn waarbinnen schriftelijk wordt gereageerd naar aanleiding van een oordeel van de klachtencommissie</b> (art 2 lid 5 Wkcz).	Laag	Maximaal 6 maanden	Aanwijzing	Last onder dwangsom	Exploitatieverbod	Verwijdering uit landelijk register	500

5	<b>De houder leeft geheimhoudingsplicht na</b> (art 2 lid 4 Wkcz).	Laag	Maximaal 6 maanden	Aanwijzing	Last onder dwangsom	Exploitatieverbod	Verwijdering uit landelijk register	500
6	<b>De houder draagt er zorg voor dat over elk kalenderjaar een openbaar verslag wordt opgesteld, waarin een minimaal aantal zaken wordt aangegeven</b> (art 2 lid 7 Wkcz).	Laag	Maximaal 6 maanden	Aanwijzing	Last onder dwangsom	Exploitatieverbod	Verwijdering uit landelijk register	500
7	<b>De houder zendt het verslag voor 1 juni van het daaropvolgende kalenderjaar aan de GGD</b> (art 2 lid 9 Wkcz).	Laag	Maximaal 6 maanden	Aanwijzing	Last onder dwangsom	Exploitatieverbod	Verwijdering uit landelijk register	500
<b>5.2 Klachtenregeling oudercommissie</b>								
<b>Wet kinderopvang (art 1.60a)</b>								
				herstellende sanctie				bestraffende sanctie
	Prioriteit	Hersteltermijn	Stap 1	Stap 2	Stap 3	Stap 4	Bestuurlijke boete	
1	<b>De houder treft een regeling voor de behandeling van klachten van de oudercommissie over een door hem genomen besluit als bedoeld in artikel 60, eerste lid die voldoet aan de beschreven eisen</b> (art 1.60a Wko)	Laag	Maximaal 6 maanden	Aanwijzing	Last onder dwangsom	Exploitatieverbod	Verwijdering uit landelijk register	1500 indien deze ontbreekt; 500 indien deze niet voldoet aan de eisen



2	<b>De houder brengt de regeling op passende wijze onder de aandacht van oudercommissie (art 1.60a Wko).</b>	Laag	Maximaal 6 maanden	Aanwijzing	Last onder dwangsom	Exploitatieverbod	Verwijdering uit landelijk register	500
3	<b>De houder zorgt voor naleving van de regeling (art 1.60a Wko).</b>	Laag	Maximaal 6 maanden	Aanwijzing	Last onder dwangsom	Exploitatieverbod	Verwijdering uit landelijk register	500
4	<b>De houder draagt er zorg voor dat over elk kalenderjaar een openbaar verslag wordt opgesteld, waarin een minimaal aantal zaken wordt aangegeven (art 1.60a Wko).</b>	Laag	Maximaal 6 maanden	Aanwijzing	Last onder dwangsom	Exploitatieverbod	Verwijdering uit landelijk register	500
5	<b>De houder zendt het verslag voor 1 juni van het daaropvolgende kalenderjaar aan de GGD (art 1.60a Wko).</b>	Laag	Maximaal 6 maanden	Aanwijzing	Last onder dwangsom	Exploitatieverbod	Verwijdering uit landelijk register	500

## 6 Veiligheid en gezondheid

6.1 Risico-inventarisatie veiligheid								
Wet kinderopvang (artt. 1.49, 1.51 en 1.56) Besluit kwaliteit (art7) Besluit registers (art 5)								
			herstellende sanctie				bestraffende sanctie	
	Prioriteit	Hersteltermijn	Stap 1	Stap 2	Stap 3	Stap 4	Bestuurlijke boete	
1	De houder draagt er zorg voor dat samen met de gastouder door een bemiddelingsmedewerker van het bureau op het opvangadres in elke voor de op te vangen kinderen toegankelijke ruimte de veiligheidsrisico's in een risico-inventarisatie vastgelegd worden (artt. 1.49 lid 2, 1.51 en 1.56 lid 2 Wko; art 7 lid 1, 2 en 4 Besluit kwaliteit)	Hoog	0-14 dagen	Aanwijzing	Last onder dwangsom	Exploitatie-verbod	Verwijdering uit landelijk register	8000 indien deze ontbreekt

<p>2 <b>De houder draagt zorg voor een inventarisatie van de veiligheidsrisico's door een bemiddelingsmedewerker van het bureau vóór aanvang van de opvang en daarna jaarlijks voor elke woning waar gastouderopvang plaatsvindt</b> (artt. 1.49 lid 2, 1.51 en 1.56 lid 2 en 1.56b lid 6 Wko; art 7 lid 2 Besluit kwaliteit; art 5 lid 3 Besluit registers)</p>	Hoog	0-14 dagen	Aanwijzing	Last onder dwangsom	Exploitatieverbod	Verwijdering uit landelijk register	4000
<p>3 <b>De houder draagt er zorg voor dat de risico-inventarisatie de veiligheidsrisico's die de opvang van de kinderen met zich meebrengt op de thema's: verbranding, vergiftiging, verdrinking, valongevallen, verwondingen, beknelling, botsen, stoten, steken en snijden beschrijft</b> (artt. 1.49 lid 2 en 1.56 lid 2 Wko; art 7 lid 3 sub a Besluit kwaliteit)</p>	Hoog	0-14 dagen	Aanwijzing	Last onder dwangsom	Exploitatieverbod	Verwijdering uit landelijk register	1500
<p>4 <b>De houder draagt er zorg voor dat de gastouder en huisgenoten op de hoogte zijn van de uitkomsten van de risico-inventarisatie veiligheid en het daaruit voortvloeiende plan van aanpak</b> (art 1.56 lid 2 Wko; art 7 lid 2, 4 en 5 Besluit kwaliteit)</p>	Hoog	0-14 dagen	Aanwijzing	Last onder dwangsom	Exploitatieverbod	Verwijdering uit landelijk register	1500

<p>5 <b>De houder draagt er zorg voor dat de veiligheidsrisico's worden gereduceerd door in het plan van aanpak preventieve maatregelen te beschrijven die effectief en adequaat zijn</b> (artt. 1.49 lid 2 en 1.56 lid 2 Wko; art 7 lid 5 Besluit kwaliteit)</p>	<p>Hoog</p>	<p>0-14 dagen</p>	<p>Aanwijzing</p>	<p>Last onder dwangsom</p>	<p>Exploitatie-verbod</p>	<p>Verwijdering uit landelijk register</p>	<p>1500</p>
---	-------------	-------------------	-------------------	----------------------------	---------------------------	--	-------------

6.2 Risico-inventarisatie gezondheid								
<b>Wet kinderopvang</b> (artt. 1.49, 1.51, 1.56b en 1.56) <b>Besluit kwaliteit</b> (artt. 7 en 12) <b>Regeling kwaliteit</b> (art 11) <b>Besluit registers</b> (art 5)								
			herstellende sanctie				bestraffende sanctie	
	Prioriteit	Hersteltermijn	Stap 1	Stap 2	Stap 3	Stap 4	Bestuurlijke boete	
1	<b>De houder draagt er zorg voor dat samen met de gastouder door een bemiddelingsmedewerker van het bureau op het opvangadres in elke voor de op te vangen kinderen toegankelijke ruimte de gezondheidsrisico's in een risico-inventarisatie vastgelegd worden</b> (artt. 1.49 lid 2, 1.51, 1.56 lid 2 en 1.56b lid 2 en 6 Wko; art 7 lid 2 en 4 en art 12 lid 1 Besluit kwaliteit; art 11 lid 1 Regeling kwaliteit)	Hoog	0-14 dagen	Aanwijzing	Last onder dwangsom	Exploitatieverbod	Verwijdering uit landelijk register	8000 indien deze ontbreekt

<p>2 <b>De houder draagt zorg voor een inventarisatie van de gezondheidsrisico's door een bemiddelingsmedewerker van het bureau vóór aanvang van de opvang en daarna jaarlijks voor elke woning waar gastouderopvang plaatsvindt</b> (artt. 1.49 lid 2, 1.51, 1.56 lid 2 en 1.56b lid 6 Wko; art 7 lid 2 Besluit kwaliteit; art 5 lid 3 Besluit registers)</p>	Hoog	0-14 dagen	Aanwijzing	Last onder dwangsom	Exploitatieverbod	Verwijdering uit landelijk register	4000
<p>3 <b>De houder draagt er zorg voor dat de risico-inventarisatie de gezondheidsrisico's die de opvang van de kinderen met zich meebrengt op de thema's: ziektekiemen, binnenmilieu, buitenmilieu en medisch handelen beschrijft</b> (artt. 1.49 lid 2, 1.56 lid 2 Wko; art 7 lid 3 sub b Besluit kwaliteit)</p>	Hoog	0-14 dagen	Aanwijzing	Last onder dwangsom	Exploitatieverbod	Verwijdering uit landelijk register	1500
<p>4 <b>De houder draagt er zorg voor dat de gastouder en huisgenoten op de hoogte zijn van de uitkomsten van de risico-inventarisatie gezondheid en het daaruit voortvloeiende plan van aanpak</b> (art 1.56 lid 2 Wko; art 7 lid 2, 4 en 5 Besluit kwaliteit)</p>	Hoog	0-14 dagen	Aanwijzing	Last onder dwangsom	Exploitatieverbod	Verwijdering uit landelijk register	1500

<p>5 <b>De houder draagt er zorg voor dat de gezondheidsrisico's worden gereduceerd door in het plan van aanpak preventieve maatregelen te beschrijven die effectief en adequaat zijn.</b> (artt. 1.49 lid 2 en 1.56 lid 2 Wko; art 7 lid 5 Besluit kwaliteit)</p>	<p>Hoog</p>	<p>0-14 dagen</p>	<p>Aanwijzing</p>	<p>Last onder dwangsom</p>	<p>Exploitatie-verbod</p>	<p>Verwijdering uit landelijk register</p>	<p>1500</p>
--	-------------	-------------------	-------------------	----------------------------	---------------------------	--	-------------

<b>6.3 Meldcode kindermishandeling</b>								
<b>Wet kinderopvang (artikel 1.56)</b>								
<b>Besluit kwaliteit (art 8)</b>								
			herstellende sanctie				bestraffende sanctie	
	Prioriteit	Hersteltermijn	Stap 1	Stap 2	Stap 3	Stap 4	Bestuurlijke boete	
1	<b>De houder heeft een meldcode kindermishandeling welke voldoet aan de beschreven eisen</b> (art 1.56 lid 2 Wko; art 8 lid 1 en 2 Besluit kwaliteit).	Hoog	0-14 dagen	Aanwijzing	Last onder dwangsom	Exploitatie-verbod	Verwijdering uit landelijk register	8000

<b>6.3.1 Beleid meldcode kindermishandeling</b>							
<b>Wet kinderopvang (art 1.56)</b>							
<b>Besluit kwaliteit (art 8)</b>							
			herstellende sanctie				bestraffende sanctie
	Prioriteit	Hersteltermijn	Stap 1	Stap 2	Stap 3	Stap 4	Bestuurlijke boete



1 <b>De houder draagt er zorg voor dat de gastouder op de hoogte is van de inhoud van de meldcode kindermishandeling</b> (art 1.56 lid 2 Wko; art 8 lid 3 Besluit kwaliteit).	Hoog	0-14 dagen	Aanwijzing	Last onder dwangsom	Exploitatie-verbod	Verwijdering uit landelijk register	2000
---	------	------------	------------	---------------------	--------------------	-------------------------------------	------

## 7 Kwaliteit gastouderbureau

7.1 Kwaliteitscriteria								
Wet kinderopvang (art 1.56) Besluit kwaliteit (artt. 9 en 10)								
			herstellende sanctie				bestraffende sanctie	
	Prioriteit	Hersteltermijn	Stap 1	Stap 2	Stap 3	Stap 4	Bestuurlijke boete	
1	<b>De houder draagt er zorg voor dat per gastouder beoordeeld wordt hoeveel kinderen bij de betreffende gastouder verantwoord opgevangen kunnen worden</b> (art 1.56 lid 2 Wko; art 10 lid 1 Besluit kwaliteit).	Hoog	0-14 dagen	Aanwijzing	Last onder dwangsom	Exploitatieverbod	Verwijdering uit landelijk register	2000 per kind teveel
2	<b>De houder draagt zorg voor een intakegesprek met de gastouder</b> (art 1.56 lid 2 Wko; art 9 lid 1 Besluit kwaliteit).	Hoog	0-14 dagen	Aanwijzing	Last onder dwangsom	Exploitatieverbod	Verwijdering uit landelijk register	1250
3	<b>De houder draagt zorg voor een intakegesprek met de vraagouder</b> (art 1.56 lid 2 Wko; art 9 lid 5 Besluit kwaliteit).	Hoog	0-14 dagen	Aanwijzing	Last onder dwangsom	Exploitatieverbod	Verwijdering uit landelijk register	1250

4	<b>De houder draagt zorg voor een koppelingsgesprek voor elke nieuwe koppeling tussen vraag- en gastouder in de woning waar de opvang plaats vindt</b> (art 1.56 lid 2 Wko; art 9 lid 2 Besluit kwaliteit).	Hoog	0-14 dagen	Aanwijzing	Last onder dwangsom	Exploitatie-verbod	Verwijdering uit landelijk register	1250
5	<b>De houder draagt er zorg voor dat ieder opvangadres minstens twee maal per jaar wordt bezocht, waarbij het jaarlijkse voortgangsgesprek met de gastouder een onderdeel is van één van deze bezoeken</b> (art 1.56 lid 2 Wko; art 9 lid 3 en 6 Besluit kwaliteit).	Hoog	0-14 dagen	Aanwijzing	Last onder dwangsom	Exploitatie-verbod	Verwijdering uit landelijk register	1250 per ontbrekend bezoek
6	<b>De houder evalueert jaarlijks mondeling de gastouderopvang met de vraagouders en legt deze schriftelijk vast</b> (art 1.56 lid 2 Wko; art 9 lid 4 Besluit kwaliteit).	Hoog	0-14 dagen	Aanwijzing	Last onder dwangsom	Exploitatie-verbod	Verwijdering uit landelijk register	1250
7	<b>Een ondertekend origineel verslag van het evaluatiegesprek is aanwezig in het dossier op het gastouderbureau en een kopie is verstrekt aan de vraagouder</b> (art 1.56 lid 2 Wko; art 9 lid 4 Besluit kwaliteit).	Hoog	0-14 dagen	Aanwijzing	Last onder dwangsom	Exploitatie-verbod	Verwijdering uit landelijk register	1250

#### **4. Afwegingsmodel handhaving gastouderopvang**

De kwaliteitsaspecten voor voorzieningen voor gastouderopvang zijn ingedeeld naar de volgende domeinen:

1. Gastouderopvang in de zin van de wet kinderopvang en kwaliteitseisen peuterspeelzalen
2. Gastouder
3. Accommodatie en inrichting
4. Pedagogisch beleid
5. Aantal kinderen
6. Veiligheid en gezondheid

1 Gastouderopvang in de zin van de Wet kinderopvang en kwaliteitseisen peuterspeelzalen			
Wet kinderopvang (artt. 1.1 en 1.49)			
Beleidsregels werkwijze toezichthouder (art 3)			
		Constatering	gevolg
1.0 vw 1	<b>Er loopt geen handhaving in het kader van de Wet kinderopvang tegen de gastouder.</b> (art 1.49 Wko; art 3 lid 3 Beleidsregels werkwijze toezichthouder)	Indien niet voldaan: invloed op advies toezichthouder	Als er handhaving loopt tegen de onderneming(en) van de houder kan dit van invloed zijn op de besluitvorming van het college
1.0 vw 2	<b>De gastouder treft maatregelen om recidive van eerder geconstateerde tekortkomingen in de opvangsituatie te voorkomen.</b> (art 1.49 Wko; art 3 lid 3 Beleidsregels werkwijze toezichthouder)	Indien niet voldaan: invloed op advies toezichthouder	Als de houder aantoonbaar geen maatregelen treft om recidive te voorkomen kan dit van invloed zijn op de besluitvorming van het college
1.1 vw 1	<b>De opvang vindt plaats door tussenkomst van een geregistreerd gastouderbureau.</b> (art 1.1 Wko; art 3 lid 1 Beleidsregels werkwijze toezichthouder)	Indien niet voldaan: geen gastouderopvang in de zin van de wet.	Verwijdering uit landelijk register
1.1 vw 2	<b>De opvang vindt plaats door een gastouder welke niet de ouder van de op te vangen kinderen is noch de partner van de vraagouder.</b> (art 1.1 Wko; art 3 lid 1 Beleidsregels werkwijze toezichthouder)	Indien niet voldaan: geen gastouderopvang in de zin van de wet.	Verwijdering uit landelijk register
1.1 vw 4	<b>De opvang vindt plaats op het woonadres van de gastouder of van één van de vraagouders.</b> (art 1.1 Wko; art 3 lid 1 Beleidsregels werkwijze toezichthouder)	Indien niet voldaan: geen gastoudervang in de zin van de wet.	Verwijdering uit landelijk register

1.1 vw 5	<b>De gastouder is niet inwonend bij de vraagouder.</b> (art 1.1 Wko; art 3 lid 1 Beleidsregels werkwijze toezichthouder)	Indien niet voldaan: geen gastouderopvang in de zin van de wet.	Verwijdering uit landelijk register
----------	--	---	-------------------------------------

<b>2. Gastouder</b>							
<b>Wet kinderopvang (artt. 1.1 en 1.55 en 1.56b)</b>							
<b>Besluit kwaliteit (artt. 12 en 13)</b>							
<b>Regeling Wet kinderopvang (artikelen 10-10d)</b>							
<b>Regeling erkenning EG- beroepskwalificaties kinderopvangpersoneel</b>							
				herstellende sanctie			
		Prioriteit	Hersteltermijn	Stap 1	Stap 2	Stap 3	Stap 4
2.1 vw 1	<b>De gastouder is in het bezit van een verklaring omtrent het gedrag (art 1.56b Wko)</b>	Hoog	maximaal 14 dagen <sup>5</sup>	Aanwijzing	Last onder dwangsom	Exploitatieverbod	Verwijdering uit landelijk register
2.1 vw 2	<b>Bij opvang in de woning van de gastouder zijn alle huisgenoten vanaf 18 jaar in het bezit zijn van een verklaring omtrent het gedrag. (art 1.56b Wko)</b>	Hoog	maximaal 14 dagen <sup>6</sup>	Aanwijzing	Last onder dwangsom	Exploitatieverbod	Verwijdering uit landelijk register
2.1 vw 3	<b>De verklaring omtrent het gedrag is vóór aanvang van de werkzaamheden bij het gastouderbureau overlegd. (art 1.56b Wko)</b>	Hoog	nvt	nvt	Last onder dwangsom	nvt	nvt
2.1 vw 4	<b>De verklaring omtrent het gedrag is bij overleggen niet ouder dan twee maanden</b>	Hoog	maximaal 14 dagen	Aanwijzing	Last onder dwangsom	Exploitatieverbod	Verwijdering uit landelijk register

<sup>5</sup> Totdat een geldige verklaring omtrent het gedrag is overlegd wordt de voorziening voor gastouderopvang een exploitatieverbod opgelegd

<sup>6</sup> Totdat een geldige verklaring omtrent het gedrag is overlegd wordt de voorziening voor gastouderopvang een exploitatieverbod opgelegd

	(art 1.56b Wko)						
2.2 vw 1	<b>De gastouder heeft geen kinderen die (tijdelijk) onder toezicht staan.</b> (art 1.1 lid 1 Wko)	Hoog	nvt	Exploitatie-verbod	Verwijdering uit landelijk register		
2.2 vw 2	<b>De gastouder is niet (tijdelijk) ontheven of ontzet uit het ouderlijke gezag</b> (art 1.1 lid 1 Wko)	Hoog	nvt	Exploitatie-verbod	Verwijdering uit landelijk register		
2.3 vw 1	<b>De gastouder beschikt over een getuigschrift conform de ministeriële regeling.</b> <b>OF</b> <b>De gastouder beschikt over een EVC-bewijsstuk afgegeven vóór 1 januari 2012 waaruit blijkt dat de gastouder voldoet aan alle competenties van de bij ministeriële regeling aangewezen MBO-2 opleiding(en).</b> (art 1.56b lid 2 Wko; art 13 lid 1 sub a en lid 2 Besluit kwaliteit; art 10-10b Regeling Wet kinderopvang)	Hoog	maximaal 14 dagen	Aanwijzing	Last onder dwangsom	Exploitatie-verbod	Verwijdering uit landelijk register
2.3 vw 2	<b>De gastouder beschikt over een geregistreerd certificaat eerste hulp aan kinderen bij ongevallen conform de ministeriële regeling.</b> (art 1.56b lid 2 Wko; art 13 lid 1 sub b Besluit kwaliteit; art 10d Regeling Wet kinderopvang)	Hoog	maximaal 14 dagen	Aanwijzing	Last onder dwangsom	Exploitatie-verbod	Verwijdering uit landelijk register
2.4 vw 1	<b>De gastouder is 18 jaar of ouder.</b>	Hoog	nvt	Exploitatie-	Verwijdering uit		



	(artikel 1.1 lid 1 Wko)			verbod	landelijk register		
2.4 vw 2	<b>De gastouder is telefonisch bereikbaar.</b> (artikel 1.56b lid 2 Wko; art 12 lid 2 Besluit kwaliteit)	Gemiddeld	maximaal 2 maanden	Aanwijzing	Last onder dwangsom	Exploitatieverbod	Verwijdering uit landelijk register
2.5 vw 1	<b>De voorgeschreven voertaal wordt gebruikt</b> (1.55 lid 1 en 1.56b lid 6 Wko) <b>OF</b> <b>Er wordt een andere taal als voertaal gebezigd, daar de herkomst van de kinderen in deze specifieke omstandigheid daartoe noodzaakt, overeenkomstig een door de houder vastgestelde gedragscode.</b> (art 1.55 lid 2 en 1.56b lid 6 Wko)	Gemiddeld	maximaal 2 maanden	Aanwijzing	Last onder dwangsom	Exploitatieverbod	Verwijdering uit landelijk register

### 3. Accommodatie en inrichting

**Wet kinderopvang** (art 1.56b)

**Besluit kwaliteit** (art 15)

**Regeling kwaliteit** (art 14)

				herstellende sanctie			
		Prioriteit	Hersteltermijn	Stap 1	Stap 2	Stap 3	Stap 4
3.1 vw 1	<b>De woning waar gastouderopvang plaats vindt is te allen tijde rookvrij.</b> (art 1.56b lid 2 Wko; art 15 lid 2 Besluit kwaliteit; art 14 lid 2 Regeling kwaliteit)	Gemiddeld	maximaal 2 maanden	Aanwijzing	Last onder dwangsom	Exploitatieverbod	Verwijdering uit landelijk register

3.1 vw 2	<b>De woning waar gastouderopvang plaats vindt beschikt over voldoende binnenspeelruimte voor kinderen, afgestemd op het aantal en de leeftijd van de op te vangen kinderen.</b> (art 1.56b lid 2 Wko; art 15 Besluit kwaliteit; art 14 lid 1 sub a Regeling kwaliteit)	Hoog	maximaal 14 dagen	Aanwijzing	Last onder dwangsom	Exploitatie-verbod	Verwijdering uit landelijk register
3.1 vw 3	<b>De woning waar gastouderopvang plaats vindt beschikt over voldoende buitenspeelmogelijkheden voor kinderen, afgestemd op het aantal en de leeftijd van de op te vangen kinderen.</b> (art 1.56b lid 2 Wko; art 15 Besluit kwaliteit; art 14 lid 1 sub b Regeling kwaliteit)	Gemiddeld	maximaal 2 maanden	Aanwijzing	Last onder dwangsom	Exploitatie-verbod	Verwijdering uit landelijk register
3.1 vw 4	<b>De woning waar gastouderopvang plaats vindt dient voorzien te zijn van voldoende en werkende rookmelders.</b> (art 1.56b lid 2 Wko; art 15 Besluit kwaliteit; art 14 lid 1 sub c Regeling kwaliteit)	Gemiddeld	maximaal 2 maanden	Aanwijzing	Last onder dwangsom	Exploitatie-verbod	Verwijdering uit landelijk register
3.2 vw 1	<b>Er is een afzonderlijke slaapruijnte voor in ieder geval kinderen tot anderhalf jaar.</b>	Hoog	maximaal 14 dagen	Aanwijzing	Last onder dwangsom	Exploitatie-verbod	Verwijdering uit landelijk register

	(art 1.56b lid 2 Wko; art 15 Besluit kwaliteit; art 14 lid 1 sub a Regeling kwaliteit)						
3.2 vw 2	<b>De slaapruijnte is afgestemd op het aantal op te vangen kinderen.</b> (art 1.56b lid 2 Wko; art 15 Besluit kwaliteit; art 14 lid 1 sub a Regeling kwaliteit)	Hoog	maximaal 14 dagen	Aanwijzing	Last onder dwangsom	Exploitatie-verbod	Verwijdering uit landelijk register

#### 4. Pedagogisch beleid

Wet kinderopvang (art 1.56b)

Besluit kwaliteit (artt 11 en 16)

		Prioriteit	Hersteltermijn	Stap 1	Stap 2	Stap 3	Stap 4
4.1 vw 1	<b>De gastouder kent de inhoud van het pedagogisch beleidsplan.</b> (art 1.56b lid 2 Wko; art 16 Besluit kwaliteit)	Gemiddeld	maximaal 2 maanden	Aanwijzing	Last onder dwangsom	Exploitatie-verbod	Verwijdering uit landelijk register
4.1 vw 2	<b>De gastouder handelt conform het pedagogisch beleidsplan.</b> (art 1.56b lid 2 Wko; art 16 Besluit kwaliteit)	Gemiddeld	maximaal 2 maanden	Aanwijzing	Last onder dwangsom	Exploitatie-verbod	Verwijdering uit landelijk register
4.2 vw 1	<b>De gastouder draagt zorg voor het waarborgen van sociaal emotionele veiligheid.</b>	Gemiddeld	maximaal 2 maanden	Aanwijzing	Last onder dwangsom	Exploitatie-verbod	Verwijdering uit landelijk register

	(art 1.56b lid 2 Wko; artt. 11 en 16 Besluit kwaliteit)						
4.2 vw 2	<b>De gastouder biedt de opvangkinderen de mogelijkheid om tot ontwikkeling van persoonlijke competentie te komen.</b> (art 1.56b lid 2 Wko; artt. 11 en 16 Besluit kwaliteit)	Gemiddeld	maximaal 2 maanden	Aanwijzing	Last onder dwangsom	Exploitatie-verbod	Verwijdering uit landelijk register
4.2 vw 3	<b>De gastouder biedt de opvangkinderen de mogelijkheid om tot ontwikkeling van sociale competentie te komen.</b> (art 1.56b lid 2 Wko; artt. 11 en 16 Besluit kwaliteit)	Gemiddeld	maximaal 2 maanden	Aanwijzing	Last onder dwangsom	Exploitatie-verbod	Verwijdering uit landelijk register
4.2 vw 4	<b>De gastouder draagt zorg voor de overdracht van normen en waarden.</b> (art 1.56b lid 2 Wko; artt. 11 en 16 Besluit kwaliteit)	Gemiddeld	maximaal 2 maanden	Aanwijzing	Last onder dwangsom	Exploitatie-verbod	Verwijdering uit landelijk register

## 5. Aantal kinderen

Wet kinderopvang (art 1.56b)

Besluit kwaliteit (artt. 12 en 14)

Regeling kwaliteit (artt. 12 en 13)

herstellende sanctie

		Prioriteit	Hersteltermijn	Stap 1	Stap 2	Stap 3	Stap 4
5.1 vw 1	<b>Bij een gastouder worden maximaal twee kinderen van 0 jaar gelijktijdig opgevangen.</b> (art 1.56b lid 2 Wko; art 14 Besluit kwaliteit; art 13 lid 3 Regeling kwaliteit)	Hoog	maximaal 14 dagen	Aanwijzing	Last onder dwangsom	Exploitatie-verbod	Verwijdering uit landelijk register
5.1 vw 2	<b>Bij een gastouder worden maximaal vier kinderen van 0 en 1 jaar gelijktijdig opgevangen.</b> (art 1.56b lid 2 Wko; art 14 Besluit kwaliteit; art 13 lid 3 Regeling kwaliteit)	Hoog	maximaal 14 dagen	Aanwijzing	Last onder dwangsom	Exploitatie-verbod	Verwijdering uit landelijk register
5.1 vw 3	<b>Bij een gastouder worden maximaal vijf kinderen gelijktijdig opgevangen, als de kinderen (op te vangen én eigen kinderen) allemaal jonger zijn dan 4 jaar</b> <b>OF</b> <b>Bij een gastouder worden maximaal zes kinderen gelijktijdig opgevangen, als de op te vangen kinderen in de leeftijd van 0 tot 13 jaar zijn. Eigen kinderen tot 10 jaar worden meegerekend.</b>	Hoog	maximaal 14 dagen	Aanwijzing	Last onder dwangsom	Exploitatie-verbod	Verwijdering uit landelijk register

	(art 1.56b lid 2 Wko; art 14 Besluit kwaliteit; art 13 lid 1 en 2 Regeling kwaliteit)						
5.2 vw 1	<b>Indien er meer dan drie kinderen op het opvangadres aanwezig zijn, dan is ondersteuning van de gastouder door een andere volwassene in geval van calamiteiten geregeld.</b> (art 1.56b lid 2 Wko; art 12 lid 2 en 3 Besluit kwaliteit; art 12 Regeling kwaliteit)	Hoog	maximaal 14 dagen	Aanwijzing	Last onder dwangsom	Exploitatie-verbod	Verwijdering uit landelijk register
5.2 vw 2	<b>De achterwacht is telefonisch bereikbaar tijdens de opvangtijden.</b> (art 1.56b lid 2 Wko; art 12 lid 2 en 3 Besluit kwaliteit; art 12 Regeling kwaliteit)	Hoog	maximaal 14 dagen	Aanwijzing	Last onder dwangsom	Exploitatie-verbod	Verwijdering uit landelijk register
5.2 vw 3	<b>De achterwacht is in geval van calamiteiten binnen 15 minuten op het opvangadres aanwezig.</b> (art 1.56b lid 2 Wko; art 12 lid 2 en 3 Besluit kwaliteit; art 12 Regeling kwaliteit)	Hoog	maximaal 14 dagen	Aanwijzing	Last onder dwangsom	Exploitatie-verbod	Verwijdering uit landelijk register

## 6. Veiligheid en gezondheid

Wet kinderopvang (artt. 1.49, 1.51 en 1.56b)

Besluit kwaliteit (artt. 7, 8 en 12)

Regeling kwaliteit (art 11)							
				herstellende sanctie			
		Prioriteit	Hersteltermijn	Stap 1	Stap 2	Stap 3	Stap 4
6.1 vw 1	<b>De gastouder heeft op het opvangadres een risico-inventarisatie veiligheid van maximaal een jaar oud.</b> (art 1.56b lid 2 Wko; artt. 7 en 12 lid 1 en 3 Besluit kwaliteit; art 11 lid 1 Regeling kwaliteit)	Hoog	maximaal 14 dagen	Aanwijzing	Last onder dwangsom	Exploitatieverbod	Verwijdering uit landelijk register
6.1 vw 2	<b>De gastouder heeft een risico-inventarisatie veiligheid betreffende de actuele situatie.</b> (art 1.56b lid 2 Wko; artt. 7 en 12 lid 1 en 3 Besluit kwaliteit; art 11 lid 1 Regeling kwaliteit)	Hoog	maximaal 14 dagen	Aanwijzing	Last onder dwangsom	Exploitatieverbod	Verwijdering uit landelijk register
6.1.1 vw 1	<b>Er is een plan van aanpak waarin is aangegeven welke maatregelen op welk moment worden genomen in verband met de risico's, alsmede de samenhang tussen de risico's en de maatregelen.</b> (art 1.56b lid 2 Wko; art. 7 lid 5 en art 12 lid 1 en 3 Besluit kwaliteit; art 11 lid 1 en 2 Regeling kwaliteit)	Hoog	maximaal 14 dagen	Aanwijzing	Last onder dwangsom	Exploitatieverbod	Verwijdering uit landelijk register
6.1.1 vw 2	<b>Er is een registratie van ongevallen, waarop, voor zover de oorzaak van het ongeval niet louter gelegen is in de</b>	Hoog	maximaal 14 dagen	Aanwijzing	Last onder dwangsom	Exploitatieverbod	Verwijdering uit landelijk register

	<b>medische gesteldheid van het desbetreffende kind, de plaats en de aard van het ongeval en het jaar waarin het ongeval zich heeft voorgedaan en een overzicht van te treffen maatregelen ter voorkoming van verdere ongevallen worden vermeld</b> (art 1.56b lid 2 Wko; art. 7 lid 3 sub c en art 12 lid 1 en 3 Besluit kwaliteit; art 11 lid 3 Regeling kwaliteit)						
6.1.2 vw 1	<b>De geïnventariseerde risico's zijn compleet en komen overeen met de risico's in de praktijk.</b> (artt. 1.51 en 1.56b lid 6 Wko; art 7 lid 2 en 3 en art 12 lid 1 Besluit kwaliteit)	Hoog	maximaal 14 dagen	Aanwijzing	Last onder dwangsom	Exploitatieverbod	Verwijdering uit landelijk register
6.1.2 vw 2	<b>Risico's worden gereduceerd door het nemen van preventieve maatregelen die effectief en adequaat zijn.</b> (artt. 1.51 en 1.56b Wko; art 7 lid 5 en art 12 lid 1 en 3 Besluit kwaliteit; art 11 lid 2 Regeling kwaliteit)	Hoog	maximaal 14 dagen	Aanwijzing	Last onder dwangsom	Exploitatieverbod	Verwijdering uit landelijk register
6.1.2 vw 3	<b>De gastouder is op de hoogte van de risico's en handelt conform het plan van aanpak.</b> (art 1.56b lid 2 Wko; art 7 lid 5 en	Hoog	maximaal 14 dagen	Aanwijzing	Last onder dwangsom	Exploitatieverbod	Verwijdering uit landelijk register



	art 12 lid 1 en 3 Besluit kwaliteit; art 11 lid 1 en 2 Regeling kwaliteit)						
6.1.2 vw 4	<b>De gastouder informeert de volwassen huisgenoten over de risico's en de daarbij behorende maatregelen uit het plan van aanpak.</b> (artt. 1.49 lid 2, 1.51 en 1.56b lid 2 Wko)	Hoog	maximaal 14 dagen	Aanwijzing	Last onder dwangsom	Exploitatie- verbod	Verwijdering uit landelijk register
6.2 vw 1	<b>De gastouder heeft op het opvangadres een risico-inventarisatie gezondheid van maximaal een jaar oud.</b> (art 1.56b lid 2 Wko; artt. 7 en 12 lid 1 en 3 Besluit kwaliteit; art 11 lid 1 Regeling kwaliteit)	Hoog	maximaal 14 dagen	Aanwijzing	Last onder dwangsom	Exploitatie- verbod	Verwijdering uit landelijk register
6.2 vw 2	<b>De gastouder heeft een risico-inventarisatie gezondheid betreffende de actuele situatie.</b> (art 1.56b lid 2 Wko; artt. 7 en 12 lid 1 en 3 Besluit kwaliteit; art 11 lid 1 Regeling kwaliteit)	Hoog	maximaal 14 dagen	Aanwijzing	Last onder dwangsom	Exploitatie- verbod	Verwijdering uit landelijk register
6.2.1 vw 1	<b>Er is een plan van aanpak waarin is aangegeven welke maatregelen op welk moment worden genomen in verband met de risico's, alsmede de samenhang tussen de risico's en de maatregelen.</b> (art 1.56b lid 2 Wko; art 7 lid 5 en	Hoog	maximaal 14 dagen	Aanwijzing	Last onder dwangsom	Exploitatie- verbod	Verwijdering uit landelijk register

	art 12 lid 1 en 3 Besluit kwaliteit; art 11 lid 1 en 2 Regeling kwaliteit)						
6.2.2 vw 1	<b>De geïnventariseerde risico's zijn compleet en komen overeen met de risico's in de praktijk.</b> (artt. 1.51 en 1.56b lid 6 Wko; art 7 lid 2 en 3 en art 12 lid 1 Besluit kwaliteit)	Hoog	maximaal 14 dagen	Aanwijzing	Last onder dwangsom	Exploitatie- verbod	Verwijdering uit landelijk register
6.2.2 vw 2	<b>Risico's worden gereduceerd door het nemen van preventieve maatregelen die effectief en adequaat zijn.</b> (artt. 1.51 en 1.56b Wko; art 7 lid 5 en art 12 lid 1 en 3 Besluit kwaliteit; art 11 lid 2 Regeling kwaliteit)	Hoog	maximaal 14 dagen	Aanwijzing	Last onder dwangsom	Exploitatie- verbod	Verwijdering uit landelijk register
6.2.2 vw 3	<b>De gastouder is op de hoogte van de risico's en handelt conform het plan van aanpak.</b> (art 1.56b lid 2 Wko; art 7 lid 5 en art 12 lid 1 en 3 Besluit kwaliteit; art 11 lid 1 en 2 Regeling kwaliteit)	Hoog	maximaal 14 dagen	Aanwijzing	Last onder dwangsom	Exploitatie- verbod	Verwijdering uit landelijk register
6.2.2 vw 4	<b>De gastouder informeert de volwassen huisgenoten over de risico's en de daarbij behorende maatregelen uit het plan van aanpak.</b> (artt. 1.49 lid 2, 1.51 en 1.56b lid 2	Hoog	maximaal 14 dagen	Aanwijzing	Last onder dwangsom	Exploitatie- verbod	Verwijdering uit landelijk register

	Wko)						
6.3 vw 1	<b>Op het opvangadres is een protocol kindermishandeling van het gastouderbureau aanwezig.</b> (artt. 1.49 en 1.56b lid 2 Wko; art 8 lid 3 Besluit kwaliteit)	Hoog	maximaal 14 dagen	Aanwijzing	Last onder dwangsom	Exploitatieverbod	Verwijdering uit landelijk register
6.3.1 vw 1	<b>De gastouder kent de inhoud van het protocol.</b> (artt. 1.49 en 1.56b lid 2 Wko; art 8 lid 3 Besluit kwaliteit)	Hoog	maximaal 14 dagen	Aanwijzing	Last onder dwangsom	Exploitatieverbod	Verwijdering uit landelijk register
6.3.1 vw 2	<b>De gastouder handelt aantoonbaar naar het protocol.</b> (artt. 1.49 en 1.56b lid 2 Wko; art 8 lid 3 Besluit kwaliteit)	Hoog	maximaal 14 dagen	Aanwijzing	Last onder dwangsom	Exploitatieverbod	Verwijdering uit landelijk register

## 5. Afwegingsmodel handhaving peuterspeelzaal

De kwaliteitsaspecten voor de peuterspeelzaal zijn ingedeeld naar de volgende domeinen:

- 1 Peuterspeelzaalwerk in de zin van de wet kinderopvang en kwaliteitseisen peuterspeelzalen
- 2 Ouders
- 3 Personeel
- 4 Veiligheid en gezondheid
- 5 Groepsgrootte en beroepskracht/vrijwilliger-kind-ratio
- 6 Pedagogisch beleid
- 7 Klachten
- 8 Voorschoolse educatie Klachten
- 9 Accommodatie en inrichting (op basis van de gemeentelijke verordening)

Voor het boetebeleid (de bestraffende sanctie) geldt dat dit alleen van toepassing is op niet-gesubsidieerde instellingen (art 2.27 Wko).

## 1 Peuterspeelzaalwerk in de zin van de Wet kinderopvang en kwaliteitseisen peuterspeelzalen

1.1 Peuterspeelzaalwerk in de zin van de wet		
Wet kinderopvang (art 2.1)		
Beleidsregels werkwijze toezichthouder (art 3)		
	Constatering	Gevolg
1 <b>Gedurende het verblijf in de peuterspeelzaal wordt verzorging en opvoeding geboden en wordt een bijdrage geleverd aan de ontwikkeling van kinderen.</b> (art 2.1 Wko; art 3 lid 1 Beleidsregels werkwijze toezichthouder)	Indien niet voldaan: geen peuterspeelzaal in de zin van de wet.	Verwijdering uit landelijk register
2 <b>Het verblijf in de peuterspeelzaal is uitsluitend bestemd voor kinderen in de leeftijd van twee jaar tot het tijdstip waarop die kinderen kunnen deelnemen aan het basisonderwijs.</b> (art 2.1 Wko; art 3 lid 1 Beleidsregels werkwijze toezichthouder)	Indien niet voldaan: geen peuterspeelzaal in de zin van de wet.	Verwijdering uit landelijk register

<b>1.2 Peuterspeelzaalwerk en naleving wet- en regelgeving</b>		
<b>Wet kinderopvang</b> (art 1.49)		
<b>Beleidsregels werkwijze toezichthouder</b> (art 3)		
	Constatering	Gevolg
1. <b>Er loopt geen handhaving in het kader van de Wet kinderopvang tegen de onderneming(en) van de houder</b> (art 1.49 Wko; art 3 lid 3 Beleidsregels werkwijze toezichthouder)	Indien niet voldaan: invloed op advies toezichthouder	Als er handhaving loopt tegen de onderneming(en) van de houder kan dit van invloed zijn op de besluitvorming van het college
2. <b>De houder treft maatregelen om recidive van eerder geconstateerde tekortkomingen in zijn onderneming(en) te voorkomen.</b> (art. 1.49 Wko; art 3 lid 3 Beleidsregels werkwijze toezichthouder)	Indien niet voldaan: invloed op advies toezichthouder	Als de houder aantoonbaar geen maatregelen treft om recidive te voorkomen kan dit van invloed zijn op de besluitvorming van het college

## 2 Ouders

2.1 Informatie								
Wet kinderopvang (artt. 2.6 en 2.11) Besluit kwaliteit kinderopvang en peuterspeelzalen (art 18) Regeling kwaliteit kinderopvang en peuterspeelzalen (art 18)								
			herstellende sanctie				bestraffende sanctie	
	Prioriteit	Hersteller- mijn	Stap 1	Stap 2	Stap 3	Stap 4	bestuurlijke boete	
1	<b>De houder informeert de ouders over het te voeren beleid</b> (art. 2.11 Wko).	Laag	maximaal 6 maanden	Aanwijzing	Last onder dwangsom	Exploitatie-verbod	Verwijdering uit landelijk register	500
2	<b>De houder informeert de ouders en de kinderen tot welke peuterspeelzaalgroep het kind behoort en welke beroepskrachten op welke dag voor welke groep verantwoordelijk zijn en welke vrijwilligers op deze dag aanwezig zijn</b> (art. 2.6 en 2.11 Wko; art 18 lid 3 en 4 Besluit kwaliteit; art. 18 lid 2 Regeling kwaliteit).	Laag	maximaal 6 maanden	Aanwijzing	Last onder dwangsom	Exploitatie-verbod	Verwijdering uit landelijk register	500



3	<b>De houder plaatst het inspectierapport op de eigen website. Indien geen website aanwezig is, legt de houder een afschrift van het inspectierapport op een voor ouders en personeel toegankelijke plaats</b> (art 2.11 lid 2 en 3 Wko).	Laag	maximaal 6 maanden	Aanwijzing	Last onder dwangsom	Exploitatieverbod	Verwijdering uit landelijk register	500
4	<b>De informatie is gedetailleerd genoeg om ouders een adequaat beeld van de praktijk te geven</b> (art 2.11 Wko).	Laag	maximaal 6 maanden	Aanwijzing	Last onder dwangsom	Exploitatieverbod	Verwijdering uit landelijk register	500
5	<b>De praktijk sluit aan bij de aan de ouders verstrekte informatie.</b> (art 2.11 Wko)	Gemiddeld	maximaal 2 maanden	Aanwijzing	Last onder dwangsom	Exploitatieverbod	Verwijdering uit landelijk register	1000
<i>Items 2.2 t/m 2.3.2 zijn alléén van toepassing op niet-gesubsidieerde peuterspeelzalen<sup>7</sup></i>								
<b>2.2 Reglement oudercommissie'</b>								
<b>Wet kinderopvang</b> (art 2.16)								
			herstellende sanctie				bestraffende sanctie	
	Prioriteit	Hersteller-mijn	Stap 1	Stap 2	Stap 3	Stap 4	bestuurlijke boete	

<sup>7</sup> Dit item geldt niet voor gesubsidieerde peuterspeelzalen, daar deze peuterspeelzalen vanuit de Wet Maatschappelijke Ondersteuning verplicht zijn tot het instellen van een cliëntenraad op organisatieniveau.

1	<b>De houder heeft een reglement oudercommissie vastgesteld</b> (art 2.16 lid 1 Wko)	Gemiddeld	maximaal 2 maanden	Aanwijzing	Last onder dwangsom	Exploitatieverbod	Verwijdering uit landelijk register	2500
<b>2.2.1 Inhoud reglement oudercommissie</b>								
<b>Wet kinderopvang</b> (art 2.16)								
				herstellende sanctie				bestraffende sanctie
		Prioriteit	Hersteller-mijn	Stap 1	Stap 2	Stap 3	Stap 4	bestuurlijke boete
1	<b>Het reglement omvat regels omtrent het aantal leden</b> (art 2.16 lid 2 sub a Wko).	Laag	maximaal 6 maanden	Aanwijzing	Last onder dwangsom	Exploitatieverbod	Verwijdering uit landelijk register	500
2	<b>Het reglement omvat regels omtrent de wijze van kiezen van de leden</b> (art 2.16 lid 2 sub b Wko).	Laag	maximaal 6 maanden	Aanwijzing	Last onder dwangsom	Exploitatieverbod	Verwijdering uit landelijk register	500
3	<b>Het reglement omvat regels omtrent de zittingsduur van de leden</b> (art 2.16 lid 2 sub c Wko).	Laag	maximaal 6 maanden	Aanwijzing	Last onder dwangsom	Exploitatieverbod	Verwijdering uit landelijk register	500
4	<b>Het reglement omvat geen regels omtrent werkwijze van de oudercommissie</b> (art 2.16 lid 3 Wko).	Laag	maximaal 6 maanden	Aanwijzing	Last onder dwangsom	Exploitatieverbod	Verwijdering uit landelijk register	500
5	<b>De houder wijzigt het reglement na instemming van de oudercommissie</b> (art 2.16 lid 5 Wko).	Laag	maximaal 6 maanden	Aanwijzing	Last onder dwangsom	Exploitatieverbod	Verwijdering uit landelijk register	500

2.3 Instellen oudercommissie							
Wet kinderopvang (art 2.15)							
			herstellende sanctie				bestraffende sanctie
	Prioriteit	Hersteller- mijn	Stap 1	Stap 2	Stap 3	Stap 4	bestuurlijke boete
1 <b>De houder heeft een oudercommissie ingesteld</b> (art. 2.15 lid 1 Wko).	Laag	maximaal 6 maanden	Aanwijzing	Last onder dwangsom	Exploitatie-verbod	Verwijdering uit landelijk register	500

### 2.3.1 Voorwaarden oudercommissie

#### Wet kinderopvang (art 2.15)

	Prioriteit	Hersteller- mijn	herstellende sanctie				bestraffende sanctie
			Stap 1	Stap 2	Stap 3	Stap 4	bestuurlijke boete
1 <b>De houder is geen lid</b> (art 2.15 lid 2 en 3 Wko).	Laag	maximaal 6 maanden	Aanwijzing	Last onder dwangsom	Exploitatie-verbod	Verwijdering uit landelijk register	500
2 <b>Het personeel is geen lid</b> (art 2.15 lid 3 Wko).	Laag	maximaal 6 maanden	Aanwijzing	Last onder dwangsom	Exploitatie-verbod	Verwijdering uit landelijk register	500
3 <b>De leden worden gekozen uit en door de ouders</b> (art 2.15 lid 2 Wko).	Laag	maximaal 6 maanden	Aanwijzing	Last onder dwangsom	Exploitatie-verbod	Verwijdering uit landelijk register	500
4 <b>De houder stelt de oudercommissie in de gelegenheid haar eigen werkwijze te bepalen</b> (art 2.15 lid 4 Wko).	Laag	maximaal 6 maanden	Aanwijzing	Last onder dwangsom	Exploitatie-verbod	Verwijdering uit landelijk register	500

### 2.3.2 Adviesrecht oudercommissie

#### Wet kinderopvang (art 2.17)

			herstellende sanctie				bestraffende sanctie	
			Prioriteit	Hersteller- mijn	Stap 1	Stap 2	Stap 3	Stap 4
1	<b>De houder stelt de oudercommissie in staat haar advies uit te brengen over elk voorgenomen besluit met betrekking tot de genoemde onderwerpen</b> (art. 2.17 lid 1 Wko).	Gemiddeld	maximaal 2 maanden	Aanwijzing	Last onder dwangsom	Exploitatie-verbod	Verwijdering uit landelijk register	750
2	<b>De houder verstrekt de oudercommissie tijdig en desgevraagd schriftelijk alle informatie die deze voor de vervulling van haar taak redelijkerwijs nodig heeft</b> (art. 2.17 lid 4 Wko).	Gemiddeld	maximaal 2 maanden	Aanwijzing	Last onder dwangsom	Exploitatie-verbod	Verwijdering uit landelijk register	750
3	<b>Van een gevraagd advies van de oudercommissie wijkt de houder alleen af indien hij schriftelijk en gemotiveerd aangeeft dat het belang van de kinderopvang zich tegen het advies verzet</b> (art. 2.17 lid 2 Wko).	Gemiddeld	maximaal 2 maanden	Aanwijzing	Last onder dwangsom	Exploitatie-verbod	Verwijdering uit landelijk register	750
4	<b>De houder geeft de oudercommissie gelegenheid ook ongevraagd te adviseren over de genoemde onderwerpen</b> (art. 2.17 lid 3 Wko).	Gemiddeld	maximaal 2 maanden	Aanwijzing	Last onder dwangsom	Exploitatie-verbod	Verwijdering uit landelijk register	750

### 3 Personeel

3.1 Verklaring omtrent het gedrag							
Wet kinderopvang (art 2.6)							
			herstellende sanctie				bestraffende sanctie
	Prioriteit	Hersteller- mijn	Stap 1	Stap 2	Stap 3	Stap 4	bestuurlijke boete
1 <b>Personen werkzaam bij de peuterspeelzaal zijn in het bezit van een verklaring omtrent het gedrag</b> (art 2.6 Wko)	Hoog	maximaal 14 dagen <sup>8</sup>	Aanwijzing	Last onder dwangsom	Exploitatie- verbod	Verwijdering uit landelijk register	3000 per ontbrekende VOG
2 <b>De verklaring omtrent het gedrag is vóór aanvang van de werkzaamheden bij de peuterspeelzaal overgelegd</b> (art 2.6 Wko)	Hoog	Nvt	Nvt	Last onder dwangsom	Nvt	Nvt	3000 per ontbrekende of te laat overlegde VOG
3 <b>De verklaring omtrent het gedrag is bij overleggen niet ouder dan twee maanden</b> (art 2.6 Wko).	Hoog	maximaal 14 dagen	Aanwijzing	Last onder dwangsom	Exploitatie- verbod	Verwijdering uit landelijk register	3000 per te oude VOG

<sup>8</sup> Totdat een geldige verklaring omtrent het gedrag is overlegd is het niet toegestaan dat deze persoon werkzaam is in de peuterspeelzaal

3.2 Passende beroepskwalificatie								
<b>Wet kinderopvang</b> (art 2.6) <b>Besluit kwaliteit</b> (art 18) <b>Regeling kwaliteit</b> (art 17)								
			herstellende sanctie				bestraffende sanctie	
	Prioriteit	Hersteller- mijn	Stap 1	Stap 2	Stap 3	Stap 4	bestuurlijke boete	
1	<b>Alle beroepskrachten beschikken over een voor de werkzaamheden passende beroepskwalificatie overeenkomstig de CAO Welzijn en Maatschappelijke Dienstverlening<sup>9</sup></b> (art 2.6 lid 1 en 2 Wko; art 18 lid 1 en 4 Besluit kwaliteit; art. 17 lid 1 Regeling kwaliteit)	Gemiddeld	maximaal 2 maanden	Aanwijzing	Last onder dwangsom	Exploitatie-verbod	Verwijdering uit landelijk register	3000 per beroeps-kracht die niet voldoet

3.3 Gebruik van de voorgeschreven voertaal							
<b>Wet kinderopvang</b> (art 2.12)							
			herstellende sanctie				bestraffende sanctie

<sup>9</sup> Voor personen die vanaf een moment vóór 1 januari 2000 als peuterspeelzaalleid(st)er in dienst zijn bij de huidige werkgever geldt een overgangsbepaling

	Prioriteit	Hersteller- mijn	Stap 1	Stap 2	Stap 3	Stap 4	bestuurlijke boete
1a <b>De voorgeschreven voertaal wordt gebruikt</b> (art 2.12 lid 1 Wko).	Gemiddeld	maximaal 2 maanden	Aanwijzing	Last onder dwangsom	Exploitatie-verbod	Verwijdering uit landelijk register	2500
OF							
1b <b>Er wordt een andere taal als voertaal gebezigd, omdat de herkomst van de kinderen in deze specifieke omstandigheid daartoe noodzaakt, overeenkomstig een door de houder vastgestelde gedragscode</b> (art 2.12 lid 2 Wko).							

<b>3.4 Vrijwilligersbeleid<sup>10</sup></b>							
<b>Wet kinderopvang</b> (art 2.6) <b>Besluit kwaliteit</b> (art 18) <b>Regeling kwaliteit</b> (art 21)							
			herstellende sanctie				bestraffende sanctie
	Prioriteit	Hersteller- mijn	Stap 1	Stap 2	Stap 3	Stap 4	bestuurlijke boete

<sup>10</sup> Dit item wordt alleen beoordeeld indien er vrijwilligers werkzaam zijn bij de peuterspeelzaal



1 <b>De houder heeft een vrijwilligersbeleid, wat tot uitdrukking komt in een beleidsplan</b> (art 2.6 lid 1 en 2 Wko; art 18 lid 2 en 4 Besluit kwaliteit; art 21 lid 1 sub a Regeling kwaliteit).	Gemiddeld	maximaal 2 maanden	Aanwijzing	Last onder dwangsom	Exploitatie-verbod	Verwijdering uit landelijk register	3000
---	-----------	--------------------	------------	---------------------	--------------------	-------------------------------------	------

<b>3.4.1 Inhoud vrijwilligersbeleid</b>							
<b>Wet kinderopvang</b> (art 2.6) <b>Besluit kwaliteit</b> (art 18) <b>Regeling kwaliteit</b> (art 21)							
			herstellende sanctie				bestraffende sanctie
	Prioriteit	Hersteller-mijn	Stap 1	Stap 2	Stap 3	Stap 4	bestuurlijke boete
1 <b>In het vrijwilligersbeleid staan minimumeisen waar een in de peuterspeelzaal werkzame vrijwilliger aan dient te voldoen</b> <sup>11</sup> (art 2.6 lid 1 en 2 Wko; art 18 lid 2 en 4 Besluit kwaliteit; art 21 lid 1 sub a Regeling kwaliteit).	Gemiddeld	maximaal 2 maanden	Aanwijzing	Last onder dwangsom	Exploitatie-verbod	Verwijdering uit landelijk register	3000

<sup>11</sup> Deze minimumeisen betreffen in ieder geval: een verklaring omtrent het gedrag voor vrijwilligers en een goede beheersing van de Nederlandse of Friese taal

2	<b>In het vrijwilligersbeleid staan afspraken die de houder met vrijwilligers maakt</b> (art 2.6 lid 1 en 2 Wko; art 18 lid 2 en 4 Besluit kwaliteit; art 21 lid 1 sub b Regeling kwaliteit).	Gemiddeld	maximaal 2 maanden	Aanwijzing	Last onder dwangsom	Exploitatie-verbod	Verwijdering uit landelijk register	3000
3	<b>In het vrijwilligersbeleid staan de taakomschrijvingen waarin wordt omschreven welke bijdrage aan het werk in de peuterspeelzaal van de vrijwilligers wordt verwacht en op welke wijze dit samenhangt met het pedagogisch beleid</b> (art 2.6 lid 1 en 2 Wko; art 18 lid 2 en 4 Besluit kwaliteit; art 21 lid 1 sub c Regeling kwaliteit)	Gemiddeld	maximaal 2 maanden	Aanwijzing	Last onder dwangsom	Exploitatie-verbod	Verwijdering uit landelijk register	3000

<b>3.4.2 Aansprakelijkheidsverzekering</b>							
<b>Wet kinderopvang</b> (art 2.6) <b>Besluit kwaliteit</b> (art 18) <b>Regeling kwaliteit</b> (art 21)							
			herstellende sanctie				bestraffende sanctie
	Prioriteit	Hersteller-mijn	Stap 1	Stap 2	Stap 3	Stap 4	bestuurlijke boete

<p>1 <b>De houder draagt er zorg voor dat alle vrijwilligers werkzaam bij de peuterspeelzaal voor wettelijke aansprakelijkheid verzekerd zijn</b> (art 2.6 lid 1 en 2 Wko; art 18 lid 2 en 4 Besluit kwaliteit; art 21 lid 2 Regeling kwaliteit).</p>	<p>Hoog</p>	<p>0-14 dagen</p>	<p>Aanwijzing</p>	<p>Last onder dwangsom</p>	<p>Exploitatie-verbod</p>	<p>Verwijdering uit landelijk register</p>	<p>4000</p>
---	-------------	-------------------	-------------------	----------------------------	---------------------------	--	-------------

## 4 Veiligheid en gezondheid

4.1 Risico-inventarisatie veiligheid								
<b>Wet kinderopvang</b> (artt. 2.6 en 2.9) <b>Besluit kwaliteit</b> (art 17) <b>Regeling kwaliteit</b> (art 15 ) <b>Besluit registers</b> (art 11)								
			herstellende sanctie				bestraffende sanctie	
	Prioriteit	Hersteller- mijn	Stap 1	Stap 2	Stap 3	Stap 4	bestuurlijke boete	
1	<b>De houder heeft een risico-inventarisatie veiligheid van maximaal een jaar oud</b> (artt. 2.6 lid 2 en 2.9 Wko; art 17 Besluit kwaliteit; art 11 lid 1 Besluit registers).	Hoog	maximaal 14 dagen	Aanwijzing	Last onder dwangsom	Exploitatie-verbod	Verwijdering uit landelijk register	8000 bij geheel ontbreken, 4000 in geval ouder dan 1 jaar
2	<b>De houder heeft een risico-inventarisatie veiligheid betreffende de actuele situatie</b> (artt. 2.6 lid 2 en 2.9 Wko; art 17 lid 1 en 3 Besluit kwaliteit; art 15 lid 5 Regeling kwaliteit; art 11 lid 1 Besluit registers).	Hoog	maximaal 14 dagen	Aanwijzing	Last onder dwangsom	Exploitatie-verbod	Verwijdering uit landelijk register	4000

4.1.1 Beleid veiligheid								
<b>Wet kinderopvang</b> (artt. 2.6 en 2.9) <b>Besluit kwaliteit</b> (art 17 ) <b>Regeling kwaliteit</b> (art 15)								
			herstellende sanctie				bestraffende sanctie	
	Prioriteit	Hersteller-mijn	Stap 1	Stap 2	Stap 3	Stap 4	bestuurlijke boete	
1	<b>De risico-inventarisatie beschrijft de veiligheidsrisico's die de opvang van de kinderen met zich meebrengt op de thema's: verbranding, vergiftiging, verdrinking, valongevallen, (verstikking), verwondingen, beknelling, botsen, stoten, steken en snijden</b> (artt. 2.6 lid 2 en 2.9 Wko; art 17 lid 1 en 3 Besluit kwaliteit; art 15 lid 1 Regeling kwaliteit).	Hoog	maximaal 14 dagen	Aanwijzing	Last onder dwangsom	Exploitatie-verbod	Verwijdering uit landelijk register	1500

2	<b>Er is een plan van aanpak waarin is aangegeven welke maatregelen op welk moment worden genomen in verband met de risico's, alsmede de samenhang tussen de risico's en de maatregelen</b> (artt. 2.6 lid 2 en 2.9 Wko en art 17 lid 1 sub b Besluit kwaliteit).	Hoog	maximaal 14 dagen	Aanwijzing	Last onder dwangsom	Exploitatie-verbod	Verwijdering uit landelijk register	1500
3	<b>Er is een registratie van ongevallen, waarop, voor zover de oorzaak van het ongeval niet louter gelegen is in de medische gesteldheid van het desbetreffende kind, de plaats en de aard van het ongeval en het jaar waarin het ongeval zich heeft voorgedaan en een overzicht van te treffen maatregelen ter voorkoming van verdere ongevallen worden vermeld</b> (art 2.6 lid 2 en 2.9 Wko; art 17 lid 1 en 3 Besluit kwaliteit; art 15 lid 3 Regeling kwaliteit).	Hoog	maximaal 14 dagen	Aanwijzing	Last onder dwangsom	Exploitatie-verbod	Verwijdering uit landelijk register	1500

<b>4.1.2 Uitvoering beleid veiligheid</b>								
<b>Wet kinderopvang</b> (artt. 2.6 en 2.9) <b>Besluit kwaliteit</b> (art 17) <b>Regeling kwaliteit</b> (art 15)								
				herstellende sanctie				bestraffende sanctie

	Prioriteit	Hersteller-mijn	Stap 1	Stap 2	Stap 3	Stap 4	bestuurlijke boete
1 <b>De geïnventariseerde risico's zijn compleet en komen overeen met de risico's in de praktijk</b> (artt. 2.6 lid 2 en 2.9 Wko; art 17 lid 1 en 3 Besluit kwaliteit; art 15 Regeling kwaliteit)	Hoog	maximaal 14 dagen	Aanwijzing	Last onder dwangsom	Exploitatieverbod	Verwijdering uit landelijk register	1000
2 <b>Risico's worden gereduceerd door het nemen van preventieve maatregelen die effectief en adequaat zijn</b> (artt. 2.6 lid 2 en 2.9 Wko; art 17 lid 1 en 3 Besluit kwaliteit; art 15 Regeling kwaliteit)	Hoog	maximaal 14 dagen	Aanwijzing	Last onder dwangsom	Exploitatieverbod	Verwijdering uit landelijk register	1000
3 <b>De houder draagt zorg voor uitvoering van het plan van aanpak</b> (artt. 2.6 lid 2 en 2.9 Wko; art 17 lid 1 sub b en lid 3 Besluit kwaliteit; art 15 lid 4 Regeling kwaliteit)	Hoog	maximaal 14 dagen	Aanwijzing	Last onder dwangsom	Exploitatieverbod	Verwijdering uit landelijk register	1000
4 <b>Beroepskrachten zijn op de hoogte van de risico's en de aanpak daarvan</b> (art 2.6 lid 2 en 2.9 Wko en art 17 lid 1 en 3 Besluit kwaliteit kinderopvang en peuterspeelzalen; art 15 lid 4 Regeling kwaliteit kinderopvang en peuterspeelzalen)	Hoog	maximaal 14 dagen	Aanwijzing	Last onder dwangsom	Exploitatieverbod	Verwijdering uit landelijk register	1000
5 <b>Beroepskrachten handelen conform het plan van aanpak</b> (artt. 2.6 lid 2 en 2.9 Wko; art 17 lid 1 en 3 Besluit kwaliteit; art 15 lid 4 Regeling kwaliteit)	Hoog	maximaal 14 dagen	Aanwijzing	Last onder dwangsom	Exploitatieverbod	Verwijdering uit landelijk register	1000





4.2 Risico-inventarisatie gezondheid								
<b>Wet kinderopvang</b> (artt. 2.6 en 2.9) <b>Besluit kwaliteit</b> (art 17) <b>Regeling kwaliteit</b> (art 15) <b>Besluit registers</b> (art 11)								
			herstellende sanctie				bestraffende sanctie	
	Prioriteit	Hersteller-mijn	Stap 1	Stap 2	Stap 3	Stap 4	bestuurlijke boete	
6	<b>De houder heeft een risico-inventarisatie gezondheid van maximaal een jaar oud</b> (art 2.6 lid 2 en 2.9 Wko; art 17 lid 1 Besluit kwaliteit kinderopvang en peuterspeelzalen; art 11 lid 1 Besluit registers)	Hoog	maximaal 14 dagen	Aanwijzing	Last onder dwangsom	Exploitatie-verbod	Verwijdering uit landelijk register	8000 bij geheel ontbreken, 4000 in geval ouder dan 1 jaar
7	<b>De houder heeft een risico-inventarisatie gezondheid betreffende de actuele situatie</b> (art 2.6 lid 2 en 2.9 Wko en art 17 lid 1 en 3 Besluit kwaliteit; art 15 lid 5 Regeling kwaliteit; art 11 lid 1 Besluit registers).	Hoog	maximaal 14 dagen	Aanwijzing	Last onder dwangsom	Exploitatie-verbod	Verwijdering uit landelijk register	4000

4.2.1 Beleid gezondheid								
Wet kinderopvang (artt. 2.6 en 2.9) Besluit kwaliteit (art 17 ) Regeling kwaliteit (art 15)								
			herstellende sanctie				bestraffende sanctie	
	Prioriteit	Hersteller-mijn	Stap 1	Stap 2	Stap 3	Stap 4	bestuurlijke boete	
1	<b>De risico-inventarisatie beschrijft de gezondheidsrisico's die de opvang van de kinderen met zich meebrengt op de thema's: ziektekiemen, binnenmilieu, buitenmilieu en medisch handelen</b> (artt. 2.6 lid 2 en 2.9 Wko en art 17 lid 1 en 3 Besluit kwaliteit; art 15 lid 2 Regeling kwaliteit)	Hoog	maximaal 14 dagen	Aanwijzing	Last onder dwangsom	Exploitatie-verbod	Verwijdering uit landelijk register	1500
2	<b>Er is een plan van aanpak waarin is aangegeven welke maatregelen op welk moment worden genomen in verband met de risico's, alsmede de samenhang tussen de risico's en de maatregelen</b> (artt. 2.6 lid 2 en 2.9 Wko; art 17 lid 1 sub b Besluit kwaliteit)	Hoog	maximaal 14 dagen	Aanwijzing	Last onder dwangsom	Exploitatie-verbod	Verwijdering uit landelijk register	1500

4.2.2 Uitvoering beleid gezondheid								
<b>Wet kinderopvang</b> (artt. 2.6 en 2.9) <b>Besluit kwaliteit</b> (art 17 ) <b>Regeling kwaliteit</b> (art 15)								
			herstellende sanctie				bestraffende sanctie	
	Prioriteit	Hersteller-mijn	Stap 1	Stap 2	Stap 3	Stap 4	bestuurlijke boete	
1	<b>De geïnventariseerde risico's zijn compleet en komen overeen met de risico's in de praktijk</b> (artt. 2.6 lid 2 en 2.9 Wko; art 17 lid 1 en 3 Besluit kwaliteit; art 15 Regeling kwaliteit)	Hoog	maximaal 14 dagen	Aanwijzing	Last onder dwangsom	Exploitatieverbod	Verwijdering uit landelijk register	1000
2	<b>Risico's worden gereduceerd door het nemen van preventieve maatregelen die effectief en adequaat zijn</b> (artt. 2.6 lid 2 en 2.9 Wko; art 17 lid 1 en 3 Besluit kwaliteit; art 15 Regeling kwaliteit)	Hoog	maximaal 14 dagen	Aanwijzing	Last onder dwangsom	Exploitatieverbod	Verwijdering uit landelijk register	1000
3	<b>De houder draagt zorg voor uitvoering van plan van aanpak</b> (artt. 2.6 lid 2 en 2.9 Wko; art 17 lid 1 sub b en 3 Besluit kwaliteit; art 15 lid 4 Regeling kwaliteit)	Hoog	maximaal 14 dagen	Aanwijzing	Last onder dwangsom	Exploitatieverbod	Verwijdering uit landelijk register	1000

4	<b>Beroepskrachten zijn op de hoogte van de risico's en de aanpak daarvan</b> (artt. 2.6 lid 2 en 2.9 Wko; art 17 lid 1 en 3 Besluit kwaliteit; art 15 lid 4 Regeling kwaliteit)	Hoog	maximaal 14 dagen	Aanwijzing	Last onder dwangsom	Exploitatie-verbod	Verwijdering uit landelijk register	1000
5	<b>Beroepskrachten handelen conform het plan van aanpak</b> (artt. 2.6 lid 2 en 2.9 Wko; art 17 lid 1 en 3 Besluit kwaliteit; art 15 lid 4 Regeling kwaliteit)	Hoog	maximaal 14 dagen	Aanwijzing	Last onder dwangsom	Exploitatie-verbod	Verwijdering uit landelijk register	1000
<b>4.3 Meldcode kindermishandeling</b>								
<b>Wet kinderopvang</b> (artt. 2.5 en 2.6) <b>Besluit kwaliteit</b> (art 17) <b>Regeling kwaliteit</b> (art 16)								
				herstellende sanctie				bestraffende sanctie
	Prioriteit	Hersteller-mijn	Stap 1	Stap 2	Stap 3	Stap 4	bestuurlijke boete	
1	<b>De houder heeft een meldcode kindermishandeling welke voldoet aan de beschreven eisen</b> (art. 2.5 en 2.6 lid 2 Wko; art 17 lid 2 en 3 Besluit kwaliteit; art. 16 Regeling kwaliteit).	Hoog	maximaal 14 dagen	Aanwijzing	Last onder dwangsom	Exploitatie-verbod	Verwijdering uit landelijk register	8000

<b>4.3.1 Beleid meldcode kindermishandeling</b>								
<b>Wet kinderopvang (artt. 2.5 en 2.6)</b> <b>Besluit kwaliteit (art 17)</b>								
			herstellende sanctie				bestraffende sanctie	
	Prioriteit	Hersteller-mijn	Stap 1	Stap 2	Stap 3	Stap 4	bestuurlijke boete	
1	<b>De houder draagt er zorg voor dat beroepskrachten op de hoogte zijn van de inhoud van de meldcode kindermishandeling</b> (art. 2.5 en 2.6 lid 2 Wko; art 17 lid 2 Besluit kwaliteit)	Hoog	maximaal 14 dagen	Aanwijzing	Last onder dwangsom	Exploitatie-verbod	Verwijdering uit landelijk register	2000
<b>4.3.2 Uitvoering beleid protocol kindermishandeling</b>								
<b>Wet kinderopvang (artt. 2.5 en 2.6)</b> <b>Besluit kwaliteit (art 17)</b>								

			herstellende sanctie				bestraffende sanctie
	Prioriteit	Hersteller-mijn	Stap 1	Stap 2	Stap 3	Stap 4	bestuurlijke boete
1 <b>De beroepskrachten kennen de inhoud van het protocol</b> (art. 2.5 en 2.6 lid 2 Wko; art 17 lid 2 Besluit kwaliteit)	Hoog	maximaal 14 dagen	Aanwijzing	Last onder dwangsom	Exploitatie-verbod	Verwijdering uit landelijk register	1000
2 <b>De beroepskrachten handelen aantoonbaar naar het protocol kindermishandeling</b> (art. 2.5 en 2.6 lid 2 Wko; art 17 lid 2 Besluit kwaliteit)	Hoog	maximaal 14 dagen	Aanwijzing	Last onder dwangsom	Exploitatie-verbod	Verwijdering uit landelijk register	1000

## 5 Groepsgrootte en beroepskracht/vrijwilliger-kind-ratio

5.1 Opvang in groepen								
<b>Wet kinderopvang</b> (art 2.6) <b>Besluit kwaliteit</b> (artt. 19 en 20) <b>Regeling kwaliteit</b> (art 18)								
			herstellende sanctie				bestraffende sanctie	
	Prioriteit	Hersteller-mijn	Stap 1	Stap 2	Stap 3	Stap 4	bestuurlijke boete	
1	<b>De opvang vindt plaats in groepen</b> (art 2.6 lid 2 Wko; art 20 lid 1 en 4 Besluit kwaliteit; art. 18 lid 1 Regeling kwaliteit)	Hoog	maximaal 14 dagen	Aanwijzing	Last onder dwangsom	Exploitatie-verbod	Verwijdering uit landelijk register	4000
2	<b>De peuterspeelzaalgroep bestaat uit maximaal 16 kinderen</b> (art 2.6 lid 2 Wko; art 19 lid 1 en 4 Besluit kwaliteit; art. 18 lid 1 Regeling kwaliteit)	Hoog	maximaal 14 dagen	Aanwijzing	Last onder dwangsom	Exploitatie-verbod	Verwijdering uit landelijk register	2000 per kind teveel

5.2 Vaste beroepskrachten							
<b>Wet kinderopvang</b> (art 2.6) <b>Besluit kwaliteit</b> (art 20) <b>Regeling kwaliteit</b> (art 18)							
			herstellende sanctie				bestraffende sanctie

	Prioriteit	Hersteller-mijn	Stap 1	Stap 2	Stap 3	Stap 4	bestuurlijke boete
1 <b>Ieder kind heeft maximaal drie vaste beroepskrachten</b> (art 2.6 lid 2 Wko; art 20 lid 1 en 4 Besluit kwaliteit; art. 18 lid 3 regeling kwaliteit)	Hoog	maximaal 14 dagen	Aanwijzing	Last onder dwangsom	Exploitatie-verbod	Verwijdering uit landelijk register	1000
2 <b>Dagelijks is minimaal één van de vaste beroepskrachten werkzaam op de groep van het kind</b> (art 2.6 lid 2 Wko; art 20 lid 1 en 4 Besluit kwaliteit; art. 18 lid 3 regeling kwaliteit)	Hoog	maximaal 14 dagen	Aanwijzing	Last onder dwangsom	Exploitatie-verbod	Verwijdering uit landelijk register	1000

<b>5.3 Beroepskracht/vrijwilliger-kind-ratio</b>							
<b>Wet kinderopvang</b> (art 2.6)							
<b>Besluit kwaliteit</b> (art 19)							
<b>Regeling kwaliteit</b> (artt. 18 en 19)							
			herstellende sanctie				bestraffende sanctie
	Prioriteit	Hersteller-mijn	Stap 1	Stap 2	Stap 3	Stap 4	bestuurlijke boete



<p>1 <b>Het aantal beroepskrachten en vrijwilligers per groep bedraagt:</b></p> <ul style="list-style-type: none"> <li>- in een groep met maximaal 8 kinderen ten minste 1 beroepskracht;</li> <li>- in een groep met 9 t/m 16 kinderen ten minste 1 beroepskracht, en een vrijwilliger of tweede beroepskracht.</li> </ul> <p>(art 2.6 lid 2 Wko; art 19 lid 2 en lid 4 Besluit kwaliteit; art. 18 lid 4 en 5 Regeling kwaliteit)</p>	Hoog	maximaal 14 dagen	Aanwijzing	Last onder dwangsom	Exploitatieverbod	Verwijdering uit landelijk register	5000 per ontbrekende beroepskracht
<p>2 <b>Indien conform de beroepskracht / vrijwilliger-kind-ratio slechts één beroepskracht in een peuterspeelzaal aanwezig is, dan is ondersteuning van deze beroepskracht door een andere volwassene in geval van calamiteiten geregeld</b> (art 2.6 lid 2 Wko; art 19 lid 3 en lid 4 Besluit kwaliteit; art. 19 Regeling kwaliteit)</p>	Hoog	maximaal 14 dagen	Aanwijzing	Last onder dwangsom	Exploitatieverbod	Verwijdering uit landelijk register	2000

## 6 Pedagogisch beleid

6.1 Pedagogisch beleidsplan								
Wet kinderopvang (art 2.6) Besluit kwaliteit (art 20) Besluit registers (art 11)								
			herstellende sanctie				bestraffende sanctie	
	Prioriteit	Hersteller-mijn	Stap 1	Stap 2	Stap 3	Stap 4	bestuurlijke boete	
1	<b>De houder heeft een pedagogisch beleidsplan waarin de voor die peuterspeelzaal kenmerkende visie op de omgang met kinderen is beschreven</b> (art 2.6 lid 1 en 2 Wko; art 20 lid 2 Besluit kwaliteit; art 11 lid 1 Besluit registers)	Gemiddeld	maximaal 2 maanden	Aanwijzing	Last onder dwangsom	Exploitatie-verbod	Verwijdering uit landelijk register	3000

6.1.1 Inhoud pedagogisch beleidsplan							
Wet kinderopvang (art 2.6) Besluit kwaliteit (art 20) Regeling kwaliteit (art 20)							
			Herstellende sanctie				bestraffende sanctie

	Prioriteit	Hersteller-mijn	Stap 1	Stap 2	Stap 3	Stap 4	bestuurlijke boete
1 <b>In het pedagogisch beleidsplan staat in duidelijke en observeerbare termen het volgende beschreven: de wijze waarop de emotionele veiligheid van kinderen wordt gewaarborgd, de mogelijkheden voor kinderen tot de ontwikkeling van hun persoonlijke- en sociale competentie, en de wijze waarop de overdracht van normen en waarden aan kinderen plaatsvindt</b> (art 2.6 lid 1 en 2 Wko; art 20 lid 2 en 4 Besluit kwaliteit; art 20 sub a Regeling kwaliteit)	Gemiddeld	maximaal 2 maanden	Aanwijzing	Last onder dwangsom	Exploitatie-verbod	Verwijdering uit landelijk register	750
2 <b>Het pedagogisch beleidsplan beschrijft in duidelijke en observeerbare termen de werkwijze, de maximale omvang en de leeftijdsopbouw van de peuterspeelzaalgroep</b> (art 2.6 lid 1 en 2 Wko; art 20 lid 2 en 4 Besluit kwaliteit; art 20 sub b Regeling kwaliteit)	Gemiddeld	maximaal 2 maanden	Aanwijzing	Last onder dwangsom	Exploitatie-verbod	Verwijdering uit landelijk register	750

<p>3 <b>Het pedagogisch beleidsplan beschrijft in duidelijke en observeerbare termen de (spel)activiteiten waarbij kinderen hun peuterspeelzaalgroep dan wel de peuterspeelzaalgroepsruimte verlaten</b> (art 2.6 lid 1 en 2 Wko; art 20 lid 2 en 4 Besluit kwaliteit; art 20 sub c Regeling kwaliteit)</p>	Gemiddeld	maximaal 2 maanden	Aanwijzing	Last onder dwangsom	Exploitatieverbod	Verwijdering uit landelijk register	750
<p>4 <b>Het pedagogisch beleidsplan beschrijft in duidelijke en observeerbare termen de wijze waarop beroepskrachten bij hun werkzaamheden met kinderen worden ondersteund door andere niet structureel ingezette personen</b> (art 2.6 lid 1 en 2 Wko; art 20 lid 2 en 4 Besluit kwaliteit; art 20 sub d Regeling kwaliteit)</p>	Gemiddeld	maximaal 2 maanden	Aanwijzing	Last onder dwangsom	Exploitatieverbod	Verwijdering uit landelijk register	750
<p>5 <b>Het pedagogisch beleidsplan beschrijft in duidelijke en observeerbare termen hoe beroepskrachten in een peuterspeelzaal bijzonderheden in de ontwikkeling van kinderen of andere problemen signaleren en ouders doorverwijzen naar passende instanties die hierbij verdere ondersteuning kunnen bieden</b> (art 2.6 lid 1 en 2 Wko; art 20 lid 2 en 4 Besluit kwaliteit; art 20 sub f Regeling kwaliteit)</p>	Gemiddeld	maximaal 2 maanden	Aanwijzing	Last onder dwangsom	Exploitatieverbod	Verwijdering uit landelijk register	750

6	<b>Het pedagogisch beleidsplan beschrijft in duidelijke en observeerbare termen hoe beroepskrachten in een peuterspeelzaal toegerust worden voor de taak van signaleren en doorverwijzen en op welke wijze zij daarbij ondersteund worden</b> (art 2.6 lid 1 en 2 Wko; art 20 lid 2 en 4 Besluit kwaliteit; art 20 sub g Regeling kwaliteit)	Gemiddeld	maximaal 2 maanden	Aanwijzing	Last onder dwangsom	Exploitatie-verbod	Verwijdering uit landelijk register	750
---	--	-----------	--------------------	------------	---------------------	--------------------	-------------------------------------	-----

<b>6.1.2 Pedagogische praktijk</b>								
<b>Wet kinderopvang</b> (art 2.6) <b>Besluit kwaliteit</b> (art 20)								
			herstellende sanctie				bestraffende sanctie	
	Prioriteit	Hersteller-mijn	Stap 1	Stap 2	Stap 3	Stap 4	bestuurlijke boete	
1	<b>De beroepskrachten en vrijwilligers kennen de inhoud van het pedagogisch beleidsplan</b> (art 2.6 lid 1 en 2 Wko; art 20 lid 3 Besluit kwaliteit)	Gemiddeld	maximaal 2 maanden	Aanwijzing	Last onder dwangsom	Exploitatie-verbod	Verwijdering uit landelijk register	1000

2	<b>De beroepskrachten en vrijwilligers handelen conform het pedagogisch beleidsplan</b> (art 2.6 lid 1 en 2 Wko; art 20 lid 3 Besluit kwaliteit)	Gemiddeld	maximaal 2 maanden	Aanwijzing	Last onder dwangsom	Exploitatie-verbod	Verwijdering uit landelijk register	1000
---	---	-----------	--------------------	------------	---------------------	--------------------	-------------------------------------	------

6.2 Emotionele veiligheid								
Wet kinderopvang (artt. 2.5 en 2.6)								
Besluit kwaliteit (art 20)								
Regeling kwaliteit (artt. 18 en 20)								
			herstellende sanctie				bestraffende sanctie	
	Prioriteit	Hersteller-mijn	Stap 1	Stap 2	Stap 3	Stap 4	bestuurlijke boete	
1	<b>De beroepskracht en/of vrijwilliger communiceert met de kinderen</b> (artt. 2.5 en 2.6 lid 2 Wko; art 20 lid 2, 3 en 4 Besluit kwaliteit; art 20 sub a Regeling kwaliteit)	Gemiddeld	maximaal 2 maanden	Aanwijzing	Last onder dwangsom	Exploitatie-verbod	Verwijdering uit landelijk register	1000
2	<b>De beroepskracht en/of vrijwilliger heeft een respectvolle houding naar de kinderen</b> (artt. 2.5 en 2.6 lid 2 Wko; art 20 lid 2, 3 en 4 Besluit kwaliteit; art 20 sub a Regeling kwaliteit)	Gemiddeld	maximaal 2 maanden	Aanwijzing	Last onder dwangsom	Exploitatie-verbod	Verwijdering uit landelijk register	1000

3	<b>Er heerst een ontspannen, open sfeer in de groep</b> (artt. 2.5 en 2.6 lid 2 Wko; art 20 lid 2,3 en 4 Besluit kwaliteit; art 20 sub a Regeling kwaliteit)	Gemiddeld	maximaal 2 maanden	Aanwijzing	Last onder dwangsom	Exploitatieverbod	Verwijdering uit landelijk register	1000
4	<b>De kinderen worden uitgenodigd tot participatie</b> (artt. 2.5 en 2.6 lid 2 Wko; art 20 lid 2, 3 en 4 Besluit kwaliteit; art 20 sub a Regeling kwaliteit)	Gemiddeld	maximaal 2 maanden	Aanwijzing	Last onder dwangsom	Exploitatieverbod	Verwijdering uit landelijk register	1000
5	<b>Kinderen hebben vaste beroepskrachten en bekende leeftijdsgenootjes om zich heen</b> (art 2.5 en 2.6 lid 2 Wko; art 20 lid 1, 2, 3 en 4 Besluit kwaliteit; art 18 lid 1 en 3 en art 20 sub a en b Regeling kwaliteit)	Gemiddeld	maximaal 2 maanden	Aanwijzing	Last onder dwangsom	Exploitatieverbod	Verwijdering uit landelijk register	1000
6	<b>Er is informatieoverdracht tussen ouders en beroepskracht</b> (art 2.5 en 2.6 lid 2 Wko; art 20 lid 2, 3 en 4 Besluit kwaliteit; art 20 sub a en f Regeling kwaliteit)	Gemiddeld	maximaal 2 maanden	Aanwijzing	Last onder dwangsom	Exploitatieverbod	Verwijdering uit landelijk register	1000

<b>6.3 Persoonlijke competentie</b>								
<b>Wet kinderopvang</b> (artt. 2.5 en 2.6)								
<b>Besluit kwaliteit</b> (art 20)								
<b>Regeling kwaliteit</b> (art 20)								
				herstellende sanctie				bestraffende sanctie

	Prioriteit	Hersteller-mijn	Stap 1	Stap 2	Stap 3	Stap 4	bestuurlijke boete
1 <b>De beroepskracht en/of vrijwilliger ondersteunt en stimuleert individuele kinderen</b> (artt. 2.5 en 2.6 lid 2 Wko; art 20 lid 2, 3 en 4 Besluit kwaliteit; art 20 sub a Regeling kwaliteit)	Gemiddeld	maximaal 2 maanden	Aanwijzing	Last onder dwangsom	Exploitatieverbod	Verwijdering uit landelijk register	1000
2 <b>Er is een goede interactie tussen beroepskracht en/of vrijwilliger en individuele kinderen</b> (artt. 2.5 en 2.6 lid 2 Wko; art 20 lid 2, 3 en 4 Besluit kwaliteit; art 20 sub a Regeling kwaliteit)	Gemiddeld	maximaal 2 maanden	Aanwijzing	Last onder dwangsom	Exploitatieverbod	Verwijdering uit landelijk register	1000
3 <b>Kinderen hebben de mogelijkheid om eigen ervaringen op te doen middels spel materiaal, activiteiten aanbod en inrichting</b> (artt. 2.5 en 2.6 lid 2 Wko; art 20 lid 2, 3 en 4 Besluit kwaliteit; art 20 sub a Regeling kwaliteit)	Gemiddeld	maximaal 2 maanden	Aanwijzing	Last onder dwangsom	Exploitatieverbod	Verwijdering uit landelijk register	1000
4 <b>Er is aandacht voor leermomenten. Hierbij is taal en motorisch spel van jonge kinderen belangrijk</b> (artt. 2.5 en 2.6 lid 2 Wko; art 20 lid 2, 3 en 4 Besluit kwaliteit; art 20 sub a Regeling kwaliteit)	Gemiddeld	maximaal 2 maanden	Aanwijzing	Last onder dwangsom	Exploitatieverbod	Verwijdering uit landelijk register	1000
<b>6.4 Sociale competentie</b>							



<b>Wet kinderopvang</b> (artt. 2.5 en 2.6) <b>Besluit kwaliteit</b> (art 20) <b>Regeling kwaliteit</b> (art 20)							
			herstellende sanctie				bestraffende sanctie
	Prioriteit	Hersteller-mijn	Stap 1	Stap 2	Stap 3	Stap 4	bestuurlijke boete
1 <b>De beroepskracht en/of vrijwilliger ondersteunt de kinderen in de interactie tussen kinderen onderling</b> (artt. 2.5 en 2.6 lid 2 Wko; art 20 lid 2, 3 en 4 Besluit kwaliteit; art 20 sub a Regeling kwaliteit)	Gemiddeld	maximaal 2 maanden	Aanwijzing	Last onder dwangsom	Exploitatie-verbod	Verwijdering uit landelijk register	1000
2 <b>De beroepskracht en/of vrijwilliger ondersteunt de kinderen in het voorkómen en oplossen van conflicten</b> (artt. 2.5 en 2.6 lid 2 Wko; art 20 lid 2, 3 en 4 Besluit kwaliteit; art 20 sub a Regeling kwaliteit)	Gemiddeld	maximaal 2 maanden	Aanwijzing	Last onder dwangsom	Exploitatie-verbod	Verwijdering uit landelijk register	1000
3 <b>De kinderen maken deel uit van het groepsgebeuren</b> (artt. 2.5 en 2.6 lid 2 Wko; art 20 lid 2, 3 en 4 Besluit kwaliteit; art 20 sub a Regeling kwaliteit)	Gemiddeld	maximaal 2 maanden	Aanwijzing	Last onder dwangsom	Exploitatie-verbod	Verwijdering uit landelijk register	1000

## 6.5 Overdracht van normen en waarden

<b>Wet kinderopvang</b> (artt.2.5 en 2.6) <b>Besluit kwaliteit</b> (art 20) <b>Regeling kwaliteit</b> (art 20)								
			herstellende sanctie				bestraffende sanctie	
	Prioriteit	Hersteller-mijn	Stap 1	Stap 2	Stap 3	Stap 4	bestuurlijke boete	
1	<b>Afspraken, regels en omgangsvormen zijn aanwezig</b> (artt. 2.5 en 2.6 lid 2 Wko; art 20 lid 2, 3 en 4 Besluit kwaliteit; art 20 sub a Regeling kwaliteit)	Gemiddeld	maximaal 2 maanden	Aanwijzing	Last onder dwangsom	Exploitatie-verbod	Verwijdering uit landelijk register	1000
2	<b>Afspraken, regels en omgangsvormen zijn duidelijk</b> (artt. 2.5 en 2.6 lid 2 Wko; art 20 lid 2, 3 en 4 Besluit kwaliteit; art 20 sub a Regeling kwaliteit)	Gemiddeld	maximaal 2 maanden	Aanwijzing	Last onder dwangsom	Exploitatie-verbod	Verwijdering uit landelijk register	1000
3	<b>Afspraken, regels en omgangsvormen worden aan de kinderen uitgelegd</b> (artt. 2.5 en 2.6 lid 2 Wko; art 20 lid 2, 3 en 4 Besluit kwaliteit; art 20 sub a Regeling kwaliteit)	Gemiddeld	maximaal 2 maanden	Aanwijzing	Last onder dwangsom	Exploitatie-verbod	Verwijdering uit landelijk register	1000
4	<b>Beroepskrachten en/of vrijwilligers geven zelf in hun spreken en handelen het goede voorbeeld</b> (artt. 2.5 en 2.6 lid 2 Wko; art 20 lid 2, 3 en 4 Besluit kwaliteit; art 20 sub a Regeling kwaliteit)	Gemiddeld	maximaal 2 maanden	Aanwijzing	Last onder dwangsom	Exploitatie-verbod	Verwijdering uit landelijk register	2000

## 7 Klachten

7.1 Wet klachtrecht cliënten zorgsector								
Wet klachtrecht cliënten zorgsector (artt. 1, 2, 2a en 3c)								
			herstellende sanctie				bestraffende sanctie	
	Prioriteit	Hersteller-mijn	Stap 1	Stap 2	Stap 3	Stap 4	bestuurlijke boete	
1	<b>De houder treft een regeling voor de behandeling van klachten die voldoet aan de beschreven eisen</b> (art 2 lid 1 Wkcz).	Laag	maximaal 6 maanden	Aanwijzing	Last onder dwangsom	Exploitatieverbod	Verwijdering uit landelijk register	1500 indien regeling geheel ontbreekt, 500 indien regeling niet aan de eisen voldoet
2	<b>De houder brengt de regeling op passende wijze onder de aandacht van ouders</b> (art 2 lid 1 Wkcz).	Laag	maximaal 6 maanden	Aanwijzing	Last onder dwangsom	Exploitatieverbod	Verwijdering uit landelijk register	500
3	<b>De houder ziet erop toe dat de klachtencommissie werkt met een reglement</b> (art 2 lid 3 Wkcz).	Laag	maximaal 6 maanden	Aanwijzing	Last onder dwangsom	Exploitatieverbod	Verwijdering uit landelijk register	500
4	<b>De houder hanteert de termijn waarbinnen schriftelijk wordt gereageerd naar aanleiding van een oordeel van de klachtencommissie</b> (art 2 lid 5 Wkcz).	Laag	maximaal 6 maanden	Aanwijzing	Last onder dwangsom	Exploitatieverbod	Verwijdering uit landelijk register	500

5	<b>De houder leeft geheimhoudingsplicht na</b> (art 2 lid 4 Wkcz).	Laag	maximaal 6 maanden	Aanwijzing	Last onder dwangsom	Exploitatieverbod	Verwijdering uit landelijk register	500
6	<b>De houder draagt er zorg voor dat over elk kalenderjaar een openbaar verslag wordt opgesteld, waarin ten minste een aantal vaste onderdelen worden aangegeven</b> (art 2 lid 7 Wkcz).	Laag	maximaal 6 maanden	Aanwijzing	Last onder dwangsom	Exploitatieverbod	Verwijdering uit landelijk register	500
7	<b>De houder zendt het verslag voor 1 juni van het daaropvolgende kalenderjaar aan de GGD</b> (art 2 lid 9 Wkcz).	Laag	maximaal 6 maanden	Aanwijzing	Last onder dwangsom	Exploitatieverbod	Verwijdering uit landelijk register	500

7.2 Klachtenregeling oudercommissie								
Wet kinderopvang (art 2.18)								
			herstellende sanctie				bestraffende sanctie	
	Prioriteit	Hersteller-mijn	Stap 1	Stap 2	Stap 3	Stap 4	bestuurlijke boete	
1	<b>De houder treft een regeling voor de behandeling van klachten van de oudercommissie over een door hem genomen besluit als bedoeld in artikel 2.17, eerste lid die voldoet aan de beschreven eisen</b> (art 2.18 Wko)	Laag	maximaal 6 maanden	Aanwijzing	Last onder dwangsom	Exploitatieverbod	Verwijdering uit landelijk register	1500 indien regeling geheel ontbreekt, 500 indien regeling niet aan de eisen voldoet
2	<b>De houder brengt de regeling op passende wijze onder de aandacht van oudercommissie</b> (art 2.18 Wko)	Laag	maximaal 6 maanden	Aanwijzing	Last onder dwangsom	Exploitatieverbod	Verwijdering uit landelijk register	500
3	<b>De houder zorgt voor naleving van de regeling</b> (art 2.18 Wko)	Laag	maximaal 6 maanden	Aanwijzing	Last onder dwangsom	Exploitatieverbod	Verwijdering uit landelijk register	500
4	<b>De houder draagt er zorg voor dat over elk kalenderjaar een openbaar verslag wordt opgesteld, waarin ten minste een aantal vaste onderdelen worden aangegeven</b> (art 2.18 Wko)	Laag	maximaal 6 maanden	Aanwijzing	Last onder dwangsom	Exploitatieverbod	Verwijdering uit landelijk register	500

5	<b>De houder zendt het verslag voor 1 juni van het daaropvolgende kalenderjaar aan de GGD (art 2.18 Wko)</b>	Laag	maximaal 6 maanden	Aanwijzing	Last onder dwangsom	Exploitatieverbod	Verwijdering uit landelijk register	500
---	--	------	--------------------	------------	---------------------	-------------------	-------------------------------------	-----

## 8 Voorschoolse educatie <sup>12</sup>

8.1 Omvang voorschoolse educatie							
Wet kinderopvang (art 2.8)							
Besluit basisvoorwaarden kwaliteit voorschoolse educatie (art 2)							
			herstellende sanctie				Bestraffende sanctie
	Prioriteit	Hersteller-mijn	Stap 1	Stap 2	Stap 3	Stap 4	Bestuurlijke boete
1	<b>Voorschoolse educatie omvat per week ten minste vier dagdelen van ten minste 2,5 uur of per week ten minste 10 uur aan activiteiten gericht op het stimuleren van de ontwikkelingsdomeinen taal, rekenen, motoriek en de sociaal-emotionele ontwikkeling (art. 2.8 Wko en art 2 Besluit basisvoorwaarden kwaliteit voorschoolse educatie)</b>						
	Voor deze voorwaarde lijkt handhaving via de Wet kinderopvang niet voor de hand liggend. Deze voorwaarde zal dan ook via de subsidie worden gehandhaafd						

## 8.2 Aantal beroepskrachten en groepsgrootte

<sup>12</sup> Voor voorschoolse educatie kan ook besloten worden te handhaven via de subsidie. In dat geval zijn de voorwaarden opgenomen in de subsidieregelgeving. Dan is dit onderdeel van het handhavingbeleid dus niet van toepassing.

<b>Wet kinderopvang (art 2.8)</b> <b>Besluit basisvoorwaarden kwaliteit voorschoolse educatie (art 3)</b>								
			herstellende sanctie				Bestraffende sanctie	
	Prioriteit	Hersteller- mijn	Stap 1	Stap 2	Stap 3	Stap 4	Bestuurlijke boete	
1	<b>De verhouding tussen het aantal beroepskrachten en het feitelijk aantal aanwezige kinderen in de groep bedraagt ten minste één beroepskracht per acht kinderen.</b> (art. 2.8 Wko en art 3 Besluit basisvoorwaarden kwaliteit voorschoolse educatie)	Hoog	Maximaal 14 dagen	Aanwijzing	Last onder dwangsom	Exploitatie-verbod	Verwijdering uit landelijk register	5000 per ontbrekende beroepskracht
2	<b>De groep bestaat uit ten hoogste 16 feitelijk aanwezige kinderen.</b> (art. 2.8 Wko en art 3 Besluit basisvoorwaarden kwaliteit voorschoolse educatie)	Hoog	Maximaal 14 dagen	Aanwijzing	Last onder dwangsom	Exploitatie-verbod	Verwijdering uit landelijk register	2000 per kind teveel

<b>8.3 Kwaliteit van beroepskrachten</b>							
<b>Wet kinderopvang (art 2.8)</b> <b>Besluit basisvoorwaarden kwaliteit voorschoolse educatie (art 4)</b>							
			herstellende sanctie				Bestraffende sanctie
	Prioriteit	Hersteller- mijn	Stap 1	Stap 2	Stap 3	Stap 4	Bestuurlijke boete

<p>1 <b>De beroepskrachten voorschoolse educatie zijn in het bezit van een getuigschrift van met gunstig gevolg afgelegd examen van één van de bij ministeriële regeling vastgelegde diploma's.</b> (art. 2.8 Wko en art 4 Besluit basisvoorwaarden kwaliteit voorschoolse educatie)</p>	Gemiddeld	Maximaal 2 maanden	Aanwijzing	Last onder dwangsom	Exploitatieverbod	Verwijdering uit landelijk register	3000 per beroepskracht die niet voldoet
<p>2a <b>Onderdeel van de beroepsopleiding waarvoor het getuigschrift is behaald, vormt ten minste één module over het verzorgen van voorschoolse educatie.</b></p> <p>OF</p> <p>2b <b>De beroepskracht bezit een bewijs dat met gunstig gevolg scholing is afgerond specifiek gericht op het vroegtijdig bestrijden van achterstanden bij jonge kinderen of het werken met voor- en vroegschoolse educatieprogramma's.</b> (art. 2.8 Wko en art 4 Besluit basisvoorwaarden kwaliteit voorschoolse educatie)</p>	Gemiddeld	Maximaal 2 maanden	Aanwijzing	Last onder dwangsom	Exploitatieverbod	Verwijdering uit landelijk register	3000 per beroepskracht die niet voldoet



3. <b>De houder stelt jaarlijks een opleidingsplan op.</b> (art. 2.8 Wko en art 4 Besluit basisvoorwaarden kwaliteit voorschoolse educatie)	Gemiddeld	Maximaal 2 maanden	Aanwijzing	Last onder dwangsom	Exploitatie-verbod	Verwijdering uit landelijk register	Geen beleid = 3000  Te oud = 1500
---	-----------	--------------------	------------	---------------------	--------------------	-------------------------------------	---

<b>8.4 Voorschools educatieprogramma</b>							
<b>Wet kinderopvang</b> (art. 2.8)							
<b>Besluit basisvoorwaarden kwaliteit voorschoolse educatie</b> (art 5)							
			herstellende sanctie				Bestraffende sanctie
	Prioriteit	Hersteller-mijn	Stap 1	Stap 2	Stap 3	Stap 4	Bestuurlijke boete

<p>1 <b>Voor de voorschoolse educatie wordt een programma gebruikt waarin op gestructureerde en samenhangende wijze de ontwikkeling wordt gestimuleerd op het gebied van taal, rekenen, motoriek en sociaal-emotionele ontwikkeling.</b> (art. 2.8 Wko en art 5 Besluit basisvoorwaarden kwaliteit voorschoolse educatie)</p>	<p>Voor deze voorwaarde lijkt handhaving via de Wet kinderopvang niet voor de hand liggend. Deze voorwaarde zal dan ook via de subsidie worden gehandhaafd</p>
---	--

## 9 Accommodatie en inrichting

9.1 Binnenspeelruimte							
Verordening Ruimte- en Inrichtingseisen peuterspeelzalen Albrandswaard 2011 (art 2)							
			herstellende sanctie				
	Prioriteit	Hersteller- mijn	Stap 1	Stap 2	Stap 3		
<p>1 <b>Er is ten minste 3,5 m<sup>2</sup> bruto oppervlakte in de groepsruimte beschikbaar per kind groepsruimte</b> (art 2 lid 1 Verordening).</p>	Hoog	maximaal 14 dagen	Waar- schuwing	Last onder dwangsom	Last onder bestuurs- dwang		
<p>2 <b>De binnenspeelruimte is ingericht in overeenstemming met het aantal en de leeftijd van de op te vangen kinderen</b> (art 2 lid 2 Verordening).</p>	Hoog	maximaal 14 dagen	Waar- schuwing	Last onder dwangsom	Last onder bestuurs- dwang		

9.2 Buitenspeelruimte								
Verordening Ruimte- en Inrichtingseisen peuterspeelzalen Albrandswaard 2011 (art 3)								
			herstellende sanctie					
	Prioriteit	Hersteller- mijn	Stap 1	Stap 2	Stap 3			
1	<b>Er is ten minste 3 m<sup>2</sup> bruto buitenspeelruimte beschikbaar per aanwezig kind</b> (art 3 lid 2 sub b Verordening).	Gemiddeld	maximaal 2 maanden	Waar- schuwing	Last onder dwangsom	Last onder bestuurs- dwang		
2	<b>De buitenspeelruimte is voor kinderen toegankelijk</b> (art 3 lid 2 sub a Verordening).	Gemiddeld	maximaal 2 maanden	Waar- schuwing	Last onder dwangsom	Last onder bestuurs- dwang		
3	<b>De buitenspeelruimte is aangrenzend aan het kindercentrum</b> (art 3 lid 1 Verordening).	Gemiddeld	maximaal 2 maanden	Waar- schuwing	Last onder dwangsom	Last onder bestuurs- dwang		
4	<b>De buitenspeelruimte is passend ingericht in overeenstemming met de leeftijd van de op te vangen kinderen en het pedagogisch beleid</b> (art 3 lid 2 sub c Verordening).	Gemiddeld	maximaal 2 maanden	Waar- schuwing	Last onder dwangsom	Last onder bestuurs- dwang		

## **6. Afwegingsmodel handhaving overige overtredingen**

<b>Overige overtredingen</b>	
<b>Overtreding</b>	<b>Boete</b>
Art. 5:20 Awb, tegenwerken ambtenaar	7500
Art. 1.45 Wko of 2.2 Wko starten zonder aanvraag (Wet economische delicten)	19000
Art. 1.47 lid 1 Wko, wijzigingen niet onverwijld, onmiddellijk, melden	2000
Art. 1.65 Wko of 2.23 Wko, overtreding aanwijzing/bevel	Zie de genoemde bedragen bij de desbetreffende bevelen/aanw handhaving kinderopvang
Art. 1.66 Wko of 2.24 Wko overtreding exploitatieverbod	19000
Niet-nakomen van een afspraak als bedoeld in artikel 167 Wet op het primair onderwijs	5.000